



АДМИНИСТРАЦИЯ  
ПЕРМСКОГО МУНИЦИПАЛЬНОГО РАЙОНА ПЕРМСКОГО КРАЯ

ПОСТАНОВЛЕНИЕ

09.12.2022

СЭД-2022-299-01-01-05.С-723

Об утверждении проекта планировки и проекта межевания территории кадастрового квартала 59:32:1410001 д. Петровка Култаевского сельского поселения Пермского муниципального района Пермского края

В соответствии с частью 13 статьи 46 Градостроительного кодекса Российской Федерации, пунктом 26 части 1 статьи 16, со статьей 28 Федерального закона от 06 октября 2003 г. № 131-ФЗ «Об общих принципах организации местного самоуправления в Российской Федерации», с частью 4 статьи 4 Закона Пермского края от 29 апреля 2022 г. № 75-ПК «Об образовании нового муниципального образования Пермский муниципальный округ Пермского края», пунктом 6 части 2 статьи 47 Устава муниципального образования «Пермский муниципальный район», распоряжением управления архитектуры и градостроительства администрации Пермского муниципального района от 28 июня 2021 г. № СЭД-2021-299-12-12-01Р-86 «О разработке проекта планировки и проекта межевания территории кадастрового квартала 59:32:1410001 д. Петровка Култаевского сельского поселения Пермского муниципального района Пермского края», протоколом общественных обсуждений по проекту планировки и проекту межевания территории кадастрового квартала 59:32:1410001 д. Петровка Култаевского сельского поселения Пермского муниципального района Пермского края от 17 ноября 2022 г., заключением о результатах общественных обсуждений по проекту планировки и проекту межевания территории кадастрового квартала 59:32:1410001 д. Петровка Култаевского сельского поселения Пермского муниципального района Пермского края

администрация Пермского муниципального района ПОСТАНОВЛЯЕТ:

1. Утвердить проект планировки территории кадастрового квартала 59:32:1410001 д. Петровка Култаевского сельского поселения Пермского

муниципального района Пермского края, с шифром 22-86.21-2022, согласно приложению 1 к настоящему постановлению.

2. Утвердить проект межевания территории кадастрового квартала 59:32:1410001 д. Петровка Култаевского сельского поселения Пермского муниципального района Пермского края, с шифром 22-86.21-2022, согласно приложению 2 к настоящему постановлению.

3. Управлению архитектуры и градостроительства администрации Пермского муниципального района в течение 7 дней со дня принятия настоящего постановления направить проект планировки и проект межевания территории главе Пермского муниципального округа.

4. Настоящее постановление опубликовать в бюллетене муниципального образования «Пермский муниципальный округ» и разместить на официальном сайте Пермского муниципального округа в информационно-телекоммуникационной сети Интернет ([www.permraion.ru](http://www.permraion.ru)).

5. Настоящее постановление вступает в силу со дня его официального опубликования.

6. Проект планировки и проект межевания территории разместить на официальном сайте Пермского муниципального округа в информационно-телекоммуникационной сети Интернет ([www.permraion.ru](http://www.permraion.ru)).

7. Контроль за исполнением настоящего постановления возложить на начальника управления архитектуры и градостроительства администрации Пермского муниципального района, главного архитектора.

И.п. главы муниципального  
района – главы администрации  
муниципального района



И.А. Варушкин

Приложение 1  
к постановлению  
администрации Пермского  
муниципального района  
от 09.12.2022 № СЭД-2022-299-  
01-01-05.С-723

**ПРОЕКТ**  
**планировки территории**  
**кадастрового квартала 59:32:1410001 д. Петровка**  
**Култаевского сельского поселения**  
**Пермского муниципального района Пермского края**

**Шифр 22-86.21-2022**

**Состав проекта**

<b>№ п/п</b>	<b>Наименование</b>
<b>ПРОЕКТ ПЛАНИРОВКИ ТЕРРИТОРИИ</b>	
<b>Основная часть</b>	
<b>Раздел I</b>	Графическая часть. Чертеж планировки территории М 1:2500
<b>Раздел II</b>	Текстовая часть. Основная часть проекта планировки территории



- Условные обозначения**
- Границы**
- Граница населенного пункта
  - Граница территории, в отношении которой осуществляется подготовка проекта планировки
  - Границы утвержденных проектов планировки и проектов межевания территории
  - Границы земельных участков по сведениям ЕГРН
  - Границы объектов капитального строительства по сведениям ЕГРН
  - Красные линии, существующие
  - Красные линии, отменяемые
  - Красные линии, устанавливаемые
  - Условный номер участка красных линий
  - Характерные точки красных линий
- Границы элементов планировочной структуры**
- Квартал
  - Территория ведения гражданами садоводства или огородничества для собственных нужд
  - Территория общего пользования, за исключением улично-дорожной сети
  - Улично-дорожная сеть, существующая

Имя	Копия	Лист	№ док.	Подпись	Дата
Зам. нач. отдела	А.С. Ишмуратова				
Консультант	А.В. Байдин				

Муниципальное образование Пермский муниципальный округ Пермского края					
Проект планировки и проект межевания территории кадастрового квартала 59:32:1410001 д. Петровка Култаевского сельского поселения Пермского муниципального округа Пермского края			Лист	Листов	Масштаб
Чертеж планировки территории			1	1	1:2500
МуКУ "Управление стратегического развития Пермского района"					

Приложение  
к чертежу  
планировки территории

Каталог координат участков красных линий  
Система координат МСК-59

Обозначение характерных точек	Координаты	
	X	Y
1	2	3
1 участок		
1	508956.04	2210800.67
2	508947.17	2210825.89
3	508938.65	2210844.00
4	508957.22	2210854.55
5	508973.80	2210863.80
6	509000.10	2210870.47
7	509019.32	2210880.85
8	509024.31	2210883.66
9	509035.21	2210889.75
10	509046.18	2210895.79
11	509048.62	2210897.12
12	509048.52	2210898.29
13	509074.97	2210912.13
14	509104.11	2210928.52
15	509120.51	2210897.48
16	509139.59	2210860.42
17	509144.25	2210851.38
18	509158.23	2210850.46
19	509165.79	2210849.81
20	509170.92	2210848.92
21	509188.71	2210845.54
22	509192.76	2210843.90
23	509195.09	2210842.57
24	509197.77	2210841.08
25	509200.78	2210839.19
26	509212.58	2210829.01
27	509217.30	2210828.79
28	509246.69	2210827.41
29	509246.19	2210782.92
30	509231.15	2210716.68
31	509190.11	2210717.66
32	509190.64	2210686.40
2 участок		
1	509217.33	2210838.08
3 участок		
2	509215.47	2210841.67
3	509195.80	2210879.46
4	509194.25	2210882.44
5	509204.26	2210888.94
6	509219.63	2210898.92
7	509246.08	2210912.97
8	509271.99	2210928.08
9	509282.17	2210934.48
10	509298.12	2210944.51
11	509324.73	2210958.90
12	509341.87	2210967.82
13	509346.54	2210958.05
14	509351.34	2210947.53
15	509341.96	2210935.92
16	509344.49	2210932.21
17	509346.14	2210929.93
18	509359.59	2210908.22
19	509355.46	2210905.39
20	509325.82	2210885.14
21	509277.94	2210852.44
22	509250.20	2210838.18
23	509242.47	2210853.54
24	509219.13	2210839.19
25	509217.33	2210838.08
1	509143.74	2210870.15
2	509135.73	2210882.03
3	509127.95	2210897.16
4	509123.97	2210904.79
5	509119.29	2210912.71
6	509114.46	2210921.67
7	509110.30	2210929.42
8	509110.96	2210934.06
9	509114.30	2210935.87
10	509123.08	2210940.64
11	509135.24	2210947.44
12	509136.81	2210948.28
13	509139.65	2210948.42
14	509152.58	2210956.23

15	509156.01	2210958.35
16	509161.44	2210961.50
17	509165.85	2210964.12
18	509186.06	2210975.33
19	509203.12	2210984.84
20	509218.09	2210992.94
21	509232.29	2211000.82
22	509243.32	2211006.95
23	509257.48	2211014.31
24	509259.97	2211015.67
25	509260.70	2211016.00
26	509280.07	2211026.28
27	509294.56	2211033.55
28	509300.92	2211036.50
29	509300.16	2211038.20
30	509329.08	2211054.38
31	509329.39	2211054.55
32	509353.18	2211068.53
33	509355.34	2211069.80
34	509355.06	2211071.91
35	509355.80	2211072.38
36	509366.52	2211079.22
37	509371.82	2211082.56
38	509376.72	2211085.75
39	509378.74	2211082.87
40	509399.42	2211095.20
41	509426.33	2211113.08
42	509437.23	2211120.01
43	509441.78	2211112.48
44	509449.44	2211100.27
45	509456.60	2211088.48
46	509460.11	2211082.45
47	509462.37	2211078.77
48	509468.18	2211069.29
49	509480.00	2211048.66
50	509481.04	2211049.15
51	509491.03	2211031.49
52	509509.98	2210998.86
53	509479.31	2210983.54
54	509467.56	2211002.23
55	509459.33	2211017.30
56	509458.05	2211019.56
57	509444.20	2211027.50
58	509440.12	2211030.07
59	509427.61	2211038.36

60	509393.21	2211027.58
61	509389.94	2211026.02
62	509388.23	2211024.15
63	509373.38	2211007.99
64	509379.88	2210993.16
65	509396.25	2210992.83
66	509407.80	2211002.42
67	509412.81	2211003.42
68	509419.99	2211006.19
69	509422.90	2211001.69
70	509440.60	2210974.31
71	509397.59	2210943.40
72	509399.38	2210939.34
73	509372.44	2210918.52
74	509368.92	2210926.13
75	509348.57	2210970.09
76	509380.20	2210982.80
77	509378.01	2210988.94
78	509351.56	2210979.50
79	509345.60	2210976.59
80	509342.20	2210975.22
81	509323.99	2210966.79
82	509308.31	2210959.45
83	509307.15	2210958.91
84	509307.70	2210957.23
85	509305.22	2210955.88
86	509294.43	2210949.40
87	509284.34	2210943.10
88	509275.45	2210937.55
89	509253.04	2210924.81
90	509244.64	2210921.08
91	509242.07	2210919.83
92	509230.64	2210914.31
93	509230.32	2210914.18
94	509208.59	2210902.79
95	509204.73	2210900.74
96	509201.43	2210898.75
97	509200.02	2210900.67
98	509179.91	2210889.77
99	509143.74	2210870.15
4 участок		
1	509519.09	2211010.77
2	509516.47	2211012.23
3	509511.56	2211020.23
4	509509.69	2211019.23

5	509504.30	2211028.71
6	509494.42	2211046.53
7	509492.42	2211049.83
8	509482.45	2211065.69
9	509480.91	2211068.50
10	509468.17	2211091.84
11	509465.88	2211096.04
12	509465.73	2211096.32
13	509463.85	2211099.50
14	509459.76	2211107.14
15	509454.38	2211117.14
16	509452.77	2211120.04
17	509448.56	2211128.25
18	509459.27	2211133.70
19	509465.08	2211136.62
20	509472.97	2211139.47
21	509477.06	2211140.78
22	509480.35	2211141.77
23	509483.59	2211142.32
24	509490.97	2211142.39
25	509498.63	2211141.76
26	509518.88	2211137.93
27	509531.15	2211135.61
28	509540.81	2211137.21
29	509543.07	2211137.21
30	509543.92	2211137.07
31	509544.81	2211136.61
32	509560.65	2211110.76
33	509560.88	2211110.40
34	509568.03	2211099.26
35	509569.69	2211095.85
36	509572.11	2211092.21
37	509578.17	2211082.94
38	509580.86	2211078.92
39	509583.51	2211074.75
40	509583.73	2211074.83
41	509585.42	2211075.56
42	509587.37	2211071.22
43	509592.04	2211060.32
44	509593.04	2211057.91
45	509595.07	2211053.07
46	509595.68	2211051.64
47	509596.88	2211048.86
48	509585.00	2211042.68
49	509582.35	2211039.22

50	509580.21	2211038.43
51	509569.19	2211037.98
52	509562.60	2211036.48
53	509551.06	2211033.81
54	509550.71	2211033.56
55	509537.94	2211024.72
56	509529.40	2211020.65
57	509530.61	2211016.79
58	509526.49	2211014.65
59	509519.09	2211010.77
5 участок		
1	509522.55	2211143.00
2	509528.81	2211141.64
3	509535.19	2211141.30
6 участок		
1	509445.87	2211138.59
2	509441.33	2211146.46
3	509439.13	2211145.33
4	509436.12	2211150.78
5	509421.03	2211177.52
6	509416.27	2211184.14
7	509415.06	2211186.04
8	509411.78	2211191.55
9	509407.64	2211199.11
10	509403.19	2211206.62
11	509404.40	2211207.69
12	509400.14	2211214.55
13	509398.35	2211217.23
14	509391.81	2211228.02
15	509384.91	2211238.82
16	509384.53	2211238.60
17	509381.26	2211244.21
18	509374.92	2211256.23
19	509390.60	2211264.85
20	509416.35	2211277.34
21	509431.84	2211286.15
22	509438.60	2211289.12
23	509444.23	2211290.86
24	509446.17	2211291.92
25	509445.92	2211292.38
26	509454.75	2211297.21
27	509464.12	2211280.07
28	509477.98	2211258.00
29	509484.14	2211246.94
30	509485.13	2211247.53

31	509490.55	2211238.44
32	509490.17	2211238.21
33	509496.40	2211227.56
34	509500.10	2211220.85
35	509513.02	2211200.44
36	509516.54	2211193.40
37	509522.58	2211182.89
38	509514.43	2211178.35
39	509508.20	2211175.23
40	509485.28	2211162.81
41	509474.43	2211156.27
42	509468.10	2211151.31
43	509463.73	2211148.31
44	509445.87	2211138.59
7 участок		
1	509352.27	2211082.58
2	509344.40	2211096.05
3	509341.63	2211096.99
4	509339.83	2211100.22
5	509329.13	2211119.36
6	509322.14	2211132.93
7	509318.26	2211140.66
8	509314.71	2211147.76
9	509307.37	2211160.02
10	509306.68	2211161.18
11	509303.57	2211165.98
12	509292.44	2211185.73
13	509291.33	2211187.91
14	509283.86	2211202.52
15	509319.58	2211223.04
16	509323.40	2211224.60
17	509325.98	2211228.29
18	509333.09	2211232.17
19	509335.22	2211233.35
20	509347.70	2211240.15
21	509360.45	2211247.12
22	509361.79	2211247.85
23	509373.02	2211227.22
24	509380.71	2211213.10
25	509381.66	2211211.34
26	509382.35	2211210.09
27	509387.00	2211212.35
28	509391.84	2211203.47
29	509409.37	2211171.02
30	509423.10	2211149.98

31	509422.36	2211149.62
32	509427.74	2211139.38
33	509424.67	2211137.56
34	509429.36	2211129.41
35	509421.26	2211124.62
36	509416.17	2211121.98
37	509410.22	2211118.92
38	509401.76	2211113.52
39	509382.45	2211102.07
40	509381.85	2211101.65
41	509377.68	2211098.48
42	509369.13	2211092.44
43	509364.62	2211089.96
44	509360.11	2211087.30
45	509352.76	2211082.87
46	509352.27	2211082.58
8 участок		
1	508964.13	2210873.75
2	508964.12	2210873.75
3	508942.49	2210915.71
4	508941.26	2210917.95
5	508937.66	2210924.80
6	508930.04	2210939.28
7	508927.95	2210943.30
8	508914.86	2210968.77
9	508901.54	2210994.16
10	508917.41	2211002.48
11	508946.86	2211017.32
12	508968.39	2211028.96
13	508985.12	2211037.94
14	508989.91	2211040.67
15	509001.88	2211047.23
16	509015.44	2211054.50
17	509015.12	2211055.06
18	509018.64	2211057.04
19	509028.16	2211062.46
20	509037.12	2211067.27
21	509047.92	2211073.15
22	509051.99	2211075.17
23	509057.91	2211078.34
24	509061.01	2211080.08
25	509064.00	2211081.88
26	509067.57	2211084.38
27	509084.75	2211093.84
28	509087.73	2211095.67



29	509085.77	2211099.46
30	509091.81	2211102.57
31	509100.05	2211106.81
32	509105.34	2211109.56
33	509130.03	2211121.20
34	509163.52	2211136.99
35	509175.00	2211143.43
36	509178.89	2211145.46
37	509181.37	2211146.75
38	509192.05	2211152.32
39	509196.68	2211154.73
40	509221.86	2211168.27
41	509221.29	2211169.52
42	509260.45	2211191.19
43	509268.00	2211194.84
44	509271.48	2211188.65
45	509277.86	2211176.41
46	509278.54	2211176.77
47	509285.08	2211165.23
48	509286.64	2211166.13
49	509288.83	2211163.07
50	509290.79	2211159.92
51	509298.24	2211147.35
52	509300.19	2211143.72
53	509304.57	2211135.96
54	509313.13	2211120.06
55	509320.66	2211106.33
56	509321.75	2211106.89
57	509322.79	2211104.50
58	509327.95	2211098.71
59	509333.00	2211090.32
60	509338.86	2211079.08
61	509336.31	2211072.07
62	509329.35	2211068.18
63	509318.04	2211061.56
64	509310.64	2211057.56
65	509306.81	2211055.45
66	509298.09	2211050.58
67	509296.34	2211049.65
68	509286.24	2211043.89
69	509283.65	2211042.44
70	509280.87	2211040.83
71	509268.84	2211033.96
72	509257.35	2211027.34
73	509255.24	2211026.17

74	509243.70	2211019.76
75	509227.57	2211012.00
76	509218.55	2211007.92
77	509213.04	2211005.01
78	509212.15	2211004.54
79	509190.06	2210992.90
80	509165.17	2210980.01
81	509160.71	2210977.60
82	509150.53	2210972.25
83	509115.39	2210952.86
84	509080.05	2210934.69
85	509033.94	2210909.43
86	509024.33	2210904.53
87	509021.83	2210903.31
88	509001.48	2210892.93
89	508981.00	2210881.92
90	508964.13	2210873.75
91	508964.12	2210873.75
9 участок		
1	508639.41	2210713.56
2	508608.36	2210835.33
3	508610.56	2210836.62
4	508625.35	2210845.23
5	508742.11	2210911.18
6	508737.76	2210919.99
7	508739.41	2210920.86
8	508754.25	2210927.98
9	508778.39	2210939.56
10	508834.60	2210966.53
11	508848.90	2210974.23
12	508860.75	2210979.96
13	508877.33	2210989.22
14	508890.43	2210996.32
15	508894.00	2210990.00
16	508903.00	2210975.00
17	508912.27	2210956.40
18	508918.75	2210944.73
19	508924.64	2210933.95
20	508936.62	2210912.15
21	508945.56	2210896.19
22	508949.67	2210888.77
23	508955.04	2210878.92
24	508945.92	2210873.58
25	508919.90	2210859.25
26	508916.34	2210857.06

27	508887.23	2210841.11
28	508819.31	2210797.39
29	508814.08	2210794.45
30	508805.12	2210789.56
31	508727.45	2210743.33
32	508728.73	2210741.07
33	508699.34	2210722.46
34	508685.99	2210713.49
35	508680.94	2210710.61
36	508676.07	2210717.96
37	508671.92	2210727.60
38	508670.99	2210726.93
39	508668.42	2210725.08
40	508652.80	2210715.33
41	508651.46	2210714.48
42	508650.22	2210717.77
43	508644.88	2210714.41
44	508639.41	2210713.56
10 участок		
1	508642.76	2210886.31
2	508636.81	2210906.50
3	508638.06	2210906.80
4	508636.58	2210912.90
5	508634.75	2210920.37
6	508630.48	2210938.08
7	508630.15	2210938.00
8	508628.45	2210944.50
9	508627.42	2210949.56
10	508625.48	2210957.83
11	508617.78	2210987.14
12	508625.63	2210992.35
13	508634.08	2210997.35
14	508641.69	2211001.55
15	508653.14	2211007.69
16	508663.48	2211013.10
17	508670.66	2211015.13
18	508675.21	2211017.42
19	508675.42	2211016.99
20	508692.88	2211025.73
21	508708.19	2211034.04
22	508713.91	2211037.51
23	508721.86	2211041.59
24	508731.32	2211046.38
25	508735.70	2211048.41
26	508735.49	2211048.71

27	508739.57	2211050.73
28	508742.10	2211051.92
29	508750.49	2211056.96
30	508762.69	2211063.50
31	508763.19	2211062.70
32	508766.67	2211064.52
33	508771.13	2211066.95
34	508771.23	2211069.77
35	508771.26	2211070.39
36	508786.88	2211078.87
37	508796.71	2211084.21
38	508800.12	2211085.97
39	508803.78	2211087.87
40	508804.42	2211086.70
41	508806.08	2211083.63
42	508808.75	2211084.80
43	508815.06	2211073.82
44	508814.45	2211073.15
45	508819.51	2211064.45
46	508830.45	2211045.80
47	508830.84	2211045.23
48	508829.71	2211044.61
49	508831.40	2211040.14
50	508836.55	2211033.21
51	508838.38	2211029.90
52	508839.86	2211030.77
53	508842.17	2211026.06
54	508843.53	2211026.46
55	508845.85	2211022.06
56	508851.29	2211012.33
57	508856.30	2211002.73
58	508859.02	2210998.06
59	508859.53	2210996.11
60	508818.03	2210974.50
61	508781.75	2210955.98
62	508770.04	2210948.73
63	508764.56	2210945.85
64	508759.26	2210943.15
65	508755.58	2210941.20
66	508747.49	2210936.52
67	508740.20	2210932.67
68	508730.63	2210928.08
69	508714.74	2210920.40
70	508703.40	2210914.87
71	508697.98	2210912.75

72	508692.44	2210909.96
73	508686.25	2210906.56
74	508685.62	2210908.15
75	508680.43	2210906.15
76	508680.71	2210905.46
77	508664.52	2210897.39
78	508650.39	2210889.98
79	508642.76	2210886.31
11 участок		
1	508614.33	2211001.42
2	508610.49	2211017.26
3	508609.42	2211021.67
4	508608.70	2211024.68
5	508607.16	2211030.80
6	508603.93	2211042.51
7	508602.75	2211048.60
8	508601.85	2211052.10
9	508596.30	2211073.95
10	508592.01	2211091.49
11	508593.21	2211091.87
12	508589.47	2211108.46
13	508590.28	2211110.29
14	508607.55	2211114.79
15	508629.38	2211119.74
16	508635.16	2211111.83
17	508636.30	2211108.46
18	508641.17	2211110.03
19	508634.57	2211128.08
20	508667.17	2211142.01
21	508681.64	2211145.46
22	508688.98	2211148.19
23	508696.25	2211150.88
24	508697.11	2211152.86
25	508682.88	2211162.17
26	508676.06	2211148.57
27	508667.84	2211145.49
28	508609.93	2211123.78
29	508587.20	2211117.12
30	508574.81	2211113.49
31	508569.48	2211131.19
32	508563.31	2211154.84
33	508551.93	2211199.39
34	508547.27	2211217.07
35	508545.03	2211224.49
36	508601.15	2211236.64

37	508620.96	2211240.94
38	508640.54	2211245.18
39	508651.14	2211248.05
40	508664.34	2211251.70
41	508668.91	2211253.00
42	508674.52	2211253.64
43	508686.01	2211252.58
44	508721.55	2211258.77
45	508735.02	2211225.58
46	508749.93	2211215.92
47	508768.56	2211203.27
48	508782.84	2211193.87
49	508790.19	2211189.88
50	508804.48	2211181.98
51	508802.94	2211177.82
52	508814.51	2211172.83
53	508806.58	2211162.23
54	508791.96	2211158.21
55	508782.13	2211155.44
56	508780.87	2211155.08
57	508776.45	2211156.19
58	508770.50	2211159.74
59	508763.62	2211152.17
60	508748.07	2211147.94
61	508758.57	2211141.85
62	508760.24	2211138.15
63	508765.41	2211140.73
64	508775.31	2211145.52
65	508777.41	2211141.79
66	508785.64	2211127.90
67	508787.70	2211124.52
68	508793.41	2211114.27
69	508794.21	2211113.73
70	508801.29	2211101.11
71	508800.21	2211100.46
72	508795.39	2211097.63
73	508774.71	2211085.45
74	508760.03	2211078.19
75	508749.62	2211072.29
76	508739.27	2211067.00
77	508739.11	2211067.38
78	508733.11	2211064.43
79	508730.91	2211063.35
80	508723.78	2211059.87
81	508724.40	2211058.65

82	508722.07	2211057.45
83	508716.01	2211054.50
84	508700.68	2211046.23
85	508697.28	2211044.38
86	508694.00	2211042.07
87	508691.55	2211040.75
88	508678.94	2211034.46
89	508659.47	2211024.26
90	508656.37	2211022.73
91	508627.79	2211007.89
92	508625.72	2211007.10
93	508614.33	2211001.42
12 участок		
1	508543.66	2211244.21
2	508539.90	2211261.19
3	508535.56	2211280.74
4	508534.27	2211286.56
5	508533.35	2211290.73
6	508532.84	2211293.02
7	508541.50	2211294.95
8	508554.39	2211297.68
9	508562.13	2211299.52
10	508589.61	2211312.67
11	508700.89	2211336.48
12	508703.75	2211337.10
13	508725.59	2211342.16
14	508731.88	2211338.04
15	508741.45	2211331.77
16	508741.30	2211329.21
17	508737.48	2211319.57
18	508731.03	2211308.99
19	508726.26	2211299.71
20	508718.14	2211292.10
21	508708.30	2211281.86
22	508691.74	2211277.19
23	508660.82	2211270.18
24	508657.01	2211269.33
25	508631.53	2211263.69
26	508602.24	2211257.20
27	508572.95	2211250.70
28	508543.66	2211244.21
13 участок		
1	508529.05	2211314.02
2	508524.93	2211336.59
3	508524.07	2211349.80

4	508519.99	2211384.80
5	508517.67	2211401.22
6	508559.00	2211406.67
7	508561.61	2211390.03
8	508566.61	2211354.84
9	508571.47	2211322.28
10	508529.05	2211314.02
14 участок		
1	508517.67	2211415.04
2	508514.31	2211447.40
3	508504.98	2211445.74
4	508498.68	2211480.93
5	508560.81	2211496.43
6	508582.11	2211494.85
7	508599.52	2211495.88
8	508601.48	2211486.50
9	508616.62	2211489.76
10	508624.81	2211492.02
11	508640.41	2211496.31
12	508644.24	2211496.99
13	508658.81	2211499.54
14	508662.92	2211472.14
15	508665.89	2211449.90
16	508652.47	2211446.96
17	508635.25	2211443.27
18	508611.28	2211438.12
19	508587.27	2211431.90
20	508571.40	2211424.11
21	508566.68	2211456.73
22	508552.34	2211454.77
23	508556.82	2211421.09
24	508517.67	2211415.04
15 участок		
1	508586.09	2211328.49
2	508580.54	2211363.87
3	508573.86	2211408.57
4	508602.03	2211422.91
5	508616.28	2211425.60
6	508630.95	2211428.38
7	508642.54	2211430.58
8	508645.50	2211431.14
9	508660.18	2211433.92
10	508689.49	2211439.48
11	508715.52	2211444.29
12	508718.81	2211444.79

13	508748.87	2211448.66
14	508758.34	2211449.88
15	508767.09	2211451.00
16	508777.76	2211416.35
17	508780.43	2211407.69
18	508791.10	2211373.07
19	508782.12	2211371.08
20	508769.95	2211368.39
21	508737.54	2211361.23
22	508729.84	2211359.53
23	508706.38	2211354.37
24	508675.21	2211347.46
25	508645.12	2211340.81
26	508625.26	2211336.43
27	508615.31	2211334.23
28	508586.09	2211328.49
16 участок		
1	508821.05	2211325.36
2	508819.40	2211326.98
3	508816.54	2211330.38
4	508815.27	2211332.46
5	508812.73	2211337.27
6	508808.53	2211344.79
7	508806.61	2211348.60
8	508799.11	2211363.65
9	508796.28	2211371.00
10	508801.79	2211373.13
11	508800.45	2211376.80
12	508809.98	2211383.21
13	508816.22	2211387.10
14	508819.89	2211389.08
15	508824.16	2211390.10
16	508826.21	2211390.58
17	508829.12	2211389.97
18	508834.25	2211386.92
19	508833.21	2211372.77
20	508832.30	2211356.08
21	508832.14	2211353.08
22	508826.76	2211339.27
23	508821.05	2211325.36
17 участок		
1	508751.16	2211304.40
2	508753.26	2211316.80
3	508755.36	2211329.25
4	508761.18	2211331.25

5	508769.39	2211334.10
6	508773.45	2211335.57
7	508784.33	2211339.21
8	508791.69	2211341.71
9	508792.55	2211339.65
10	508801.17	2211342.73
11	508802.00	2211340.49
12	508807.40	2211324.87
13	508809.94	2211322.09
14	508815.15	2211316.21
15	508810.58	2211311.17
16	508803.38	2211303.08
17	508796.53	2211309.13
18	508794.36	2211307.11
19	508791.44	2211304.27
20	508790.28	2211303.29
21	508787.04	2211301.90
22	508781.57	2211304.62
23	508775.84	2211305.98
24	508772.83	2211306.06
25	508764.09	2211305.29
26	508751.16	2211304.40
18 участок		
1	508728.31	2211266.98
2	508739.65	2211279.21
3	508739.90	2211279.52
4	508745.41	2211286.13
5	508749.27	2211289.92
6	508753.64	2211293.31
7	508758.44	2211296.27
8	508760.10	2211296.62
9	508763.69	2211297.31
10	508767.27	2211297.77
11	508768.53	2211297.92
12	508772.09	2211297.87
13	508775.82	2211297.60
14	508778.26	2211297.23
15	508780.97	2211296.65
16	508783.39	2211295.71
17	508795.66	2211288.85
18	508813.40	2211277.74
19	508820.64	2211273.48
20	508825.87	2211270.31
21	508832.70	2211266.03
22	508836.67	2211263.09

23	508840.56	2211259.38
24	508842.94	2211255.90
25	508844.28	2211252.47
26	508844.96	2211248.46
27	508845.17	2211244.04
28	508844.15	2211239.16
29	508843.01	2211233.81
30	508841.88	2211229.50
31	508840.72	2211226.12
32	508839.54	2211222.91
33	508836.32	2211214.96
34	508830.45	2211204.73
35	508818.31	2211184.00
36	508817.45	2211184.46
37	508800.04	2211194.94
38	508792.00	2211199.96
39	508786.38	2211203.39
40	508781.38	2211206.65
41	508776.95	2211209.44
42	508771.97	2211212.58
43	508760.59	2211220.36
44	508756.30	2211223.15
45	508755.36	2211223.85
46	508754.19	2211224.60
47	508750.26	2211228.03
48	508743.70	2211234.23
49	508742.41	2211236.37
50	508737.25	2211247.61
51	508732.17	2211258.62
52	508728.67	2211266.20
53	508728.31	2211266.98
19 участок		
1	508809.87	2211103.53
2	508809.32	2211104.46
3	508800.66	2211119.22
4	508790.69	2211136.16
5	508786.36	2211143.52
6	508786.94	2211143.85
7	508791.56	2211146.48
8	508802.81	2211153.15
9	508814.95	2211160.42
10	508817.85	2211155.69
11	508830.64	2211164.81
12	508840.47	2211147.72
13	508841.65	2211148.57

14	508841.93	2211148.06
15	508843.85	2211144.53
16	508852.35	2211128.84
17	508813.24	2211105.54
18	508809.87	2211103.53
20 участок		
1	508843.70	2211052.09
2	508832.47	2211072.91
3	508821.74	2211093.24
4	508817.36	2211102.04
5	508821.73	2211104.37
6	508822.64	2211104.88
7	508826.10	2211106.81
8	508829.54	2211108.67
9	508857.20	2211123.79
10	508874.77	2211133.98
11	508877.92	2211128.67
12	508882.16	2211130.71
13	508884.18	2211126.52
14	508894.96	2211109.73
15	508900.45	2211101.52
16	508902.71	2211097.17
17	508908.09	2211089.19
18	508905.97	2211085.36
19	508891.63	2211077.60
20	508884.05	2211073.02
21	508876.58	2211069.27
22	508870.43	2211066.09
23	508866.01	2211063.82
24	508848.89	2211054.75
25	508843.70	2211052.09
21 участок		
1	508905.89	2211110.01
2	508888.51	2211137.23
3	508891.41	2211162.58
4	508891.89	2211166.78
5	508892.55	2211172.54
6	508893.04	2211176.86
7	508897.76	2211218.03
8	508925.92	2211206.65
9	508922.93	2211185.72
10	508922.31	2211181.36
11	508921.16	2211173.31
12	508920.55	2211169.07
13	508912.70	2211114.06

14	508905.89	2211110.01
22 участок		
1	508860.91	2211217.43
2	508854.60	2211249.58
3	508848.87	2211279.03
4	508843.14	2211308.48
5	508837.41	2211337.93
6	508886.49	2211347.47
7	508892.22	2211318.03
8	508897.95	2211288.58
9	508903.68	2211259.13
10	508905.36	2211250.01
11	508899.21	2211237.44
12	508869.75	2211225.41
13	508860.91	2211217.43
23 участок		
1	508924.01	2211267.67
2	508920.08	2211269.74
3	508916.13	2211273.29
4	508906.95	2211320.89
5	508902.04	2211319.97
6	508895.47	2211355.08
7	508900.38	2211356.00
8	508902.63	2211356.42
9	508932.86	2211362.06
10	508936.56	2211362.76
11	508960.63	2211367.27
12	508966.69	2211368.40
13	508966.79	2211367.72
14	508970.01	2211346.15
15	508964.52	2211331.68
16	508967.81	2211326.88
17	508964.45	2211320.98
18	508959.88	2211315.33
19	508955.51	2211312.04
20	508951.30	2211309.04
21	508941.14	2211301.87
22	508938.62	2211300.79
23	508934.59	2211299.44
24	508933.55	2211297.23
25	508933.21	2211293.40
26	508924.01	2211267.67
24 участок		
1	508850.36	2211356.43
2	508853.78	2211407.50

3	508864.30	2211408.35
4	508864.92	2211436.44
5	508865.57	2211462.07
6	508865.58	2211462.52
7	508897.25	2211461.05
8	508905.36	2211460.01
9	508917.67	2211455.09
10	508932.84	2211447.89
11	508933.68	2211441.10
12	508967.01	2211446.53
13	508965.41	2211466.19
14	508982.79	2211473.43
15	509009.87	2211477.48
16	509015.23	2211456.75
17	509019.14	2211438.40
18	509020.21	2211417.11
19	509020.16	2211417.03
20	509011.92	2211378.76
21	508980.26	2211341.15
22	508976.33	2211369.61
23	508976.28	2211413.76
24	508970.83	2211413.69
25	508968.28	2211413.44
26	508965.33	2211413.40
27	508964.89	2211401.59
28	508955.87	2211400.60
29	508959.52	2211376.80
30	508928.22	2211370.81
31	508902.96	2211365.98
32	508899.00	2211365.19
33	508874.54	2211360.43
34	508850.36	2211356.43
25 участок		
1	508871.55	2211000.23
2	508863.91	2211015.58
3	508862.26	2211018.04
4	508857.70	2211026.33
5	508848.23	2211043.27
6	508847.08	2211045.46
7	508845.60	2211047.76
8	508854.27	2211052.75
9	508864.08	2211057.98
10	508866.33	2211058.98
11	508878.54	2211065.29
12	508881.90	2211067.11

13	508885.51	2211069.07
14	508897.46	2211075.56
15	508914.96	2211085.06
16	508917.57	2211086.47
17	508911.23	2211099.30
18	508911.47	2211099.42
19	508916.60	2211102.13
20	508917.74	2211111.69
21	508924.37	2211153.99
22	508926.09	2211164.97
23	508929.78	2211188.52
24	508932.11	2211203.06
25	508933.61	2211211.48
26	508931.04	2211213.33
27	508929.12	2211214.71
28	508927.60	2211226.04
29	508932.59	2211237.29
30	508943.41	2211258.51
31	508952.05	2211269.61
32	508962.13	2211281.85
33	508985.21	2211287.05
34	509000.71	2211291.71
35	509016.48	2211296.46
36	509019.71	2211297.91
37	509026.75	2211301.35
38	509033.93	2211304.69
39	509040.22	2211306.16
40	509040.92	2211306.32
41	509046.69	2211307.38
42	509056.63	2211308.40
43	509067.42	2211309.12
44	509077.92	2211309.77
45	509087.84	2211310.40
46	509091.23	2211302.60
47	509100.71	2211304.87
48	509104.80	2211298.90
49	509112.93	2211289.51
50	509117.75	2211282.85
51	509118.41	2211283.08
52	509131.31	2211263.48
53	509130.44	2211258.70
54	509130.31	2211257.50
55	509129.57	2211254.11
56	509141.28	2211244.96
57	509143.21	2211241.33

58	509144.35	2211241.89
59	509146.16	2211239.02
60	509146.92	2211239.40
61	509149.71	2211234.83
62	509147.55	2211233.69
63	509157.39	2211213.64
64	509171.30	2211187.69
65	509172.23	2211185.86
66	509183.14	2211164.37
67	509184.26	2211162.17
68	509167.87	2211153.71
69	509166.16	2211154.27
70	509151.30	2211146.83
71	509152.05	2211145.27
72	509136.63	2211137.35
73	509127.29	2211132.63
74	509099.44	2211119.79
75	509084.33	2211112.23
76	509072.00	2211106.44
77	509069.83	2211105.73
78	509058.19	2211100.36
79	509055.40	2211107.39
80	509052.50	2211114.72
81	509051.54	2211117.80
82	509037.29	2211155.94
83	509039.78	2211156.86
84	509037.12	2211165.79
85	509019.86	2211223.62
86	509012.73	2211249.30
87	509012.16	2211251.22
88	509010.61	2211256.49
89	509009.22	2211261.22
90	509005.11	2211275.19
91	509005.09	2211275.29
92	508995.65	2211271.21
93	508996.62	2211267.31
94	509003.45	2211244.56
95	509006.74	2211230.67
96	509004.94	2211230.32
97	509008.46	2211216.99
98	509012.14	2211201.38
99	509015.37	2211189.31
100	509016.55	2211189.62
101	509016.75	2211188.98
102	509017.08	2211187.91



103	509017.95	2211185.38
104	509018.80	2211182.65
105	509024.70	2211165.20
106	509032.30	2211144.14
107	509050.56	2211096.29
108	509036.84	2211087.45
109	509028.34	2211082.86
110	509011.52	2211073.80
111	508994.01	2211065.56
112	508979.91	2211058.83
113	508976.19	2211056.75
114	508975.94	2211056.65
115	508972.11	2211054.65
116	508958.65	2211047.49
117	508950.06	2211042.62
118	508946.88	2211040.75
119	508945.57	2211039.97
120	508943.38	2211038.81
121	508941.80	2211037.97
122	508941.38	2211037.82
123	508937.64	2211035.83
124	508934.57	2211034.21
125	508923.99	2211028.32
126	508918.85	2211025.19
127	508912.92	2211022.18
128	508908.78	2211020.10
129	508901.04	2211016.11
130	508896.65	2211013.84
131	508885.38	2211007.46
132	508885.71	2211006.94
133	508871.55	2211000.23
26 участок		
1	509194.10	2211169.31
2	509189.61	2211176.56
3	509180.31	2211191.61
4	509171.97	2211205.10
5	509166.05	2211216.26
6	509158.39	2211233.84
7	509158.16	2211237.98
8	509160.72	2211241.31
9	509175.01	2211253.28
10	509182.88	2211257.92
11	509207.70	2211274.83
12	509212.13	2211277.89
13	509217.14	2211281.35

14	509218.94	2211282.79
15	509222.64	2211285.34
16	509239.36	2211256.05
17	509253.04	2211230.06
18	509255.79	2211224.83
19	509260.17	2211216.50
20	509265.40	2211206.23
21	509253.48	2211199.19
22	509241.76	2211192.90
23	509224.59	2211184.08
24	509225.66	2211182.30
25	509221.62	2211180.53
26	509216.43	2211178.18
27	509204.60	2211171.58
28	509203.53	2211173.19
29	509202.40	2211172.73
30	509200.55	2211171.96
31	509198.67	2211171.19
32	509194.10	2211169.31
27 участок		
1	509148.04	2211250.00
2	509142.79	2211258.49
3	509119.97	2211299.91
4	509115.39	2211308.57
5	509112.66	2211313.19
6	509111.26	2211312.48
7	509108.46	2211317.71
8	509105.03	2211319.54
9	509098.07	2211331.01
10	509096.23	2211329.96
11	509087.86	2211324.63
12	509081.03	2211320.96
13	509082.76	2211317.59
14	509078.23	2211315.45
15	509073.10	2211325.47
16	509074.66	2211326.21
17	509068.42	2211341.06
18	509063.58	2211349.77
19	509056.24	2211346.07
20	509058.65	2211342.97
21	509061.61	2211338.72
22	509057.84	2211337.28
23	509061.35	2211329.60
24	509064.57	2211322.55
25	509065.10	2211321.06

26	509066.31	2211317.67
27	509059.76	2211315.26
28	509048.00	2211311.44
29	509045.91	2211311.23
30	509040.99	2211310.72
31	509033.84	2211311.07
32	509024.53	2211311.31
33	509013.72	2211311.50
34	509010.63	2211311.83
35	509011.35	2211316.41
36	509013.98	2211332.72
37	509014.53	2211334.87
38	509014.06	2211347.21
39	509044.71	2211360.87
40	509044.07	2211402.77
41	509060.19	2211407.70
42	509057.81	2211420.07
43	509057.25	2211425.23
44	509056.61	2211430.38
45	509052.21	2211441.24
46	509056.47	2211472.72
47	509059.40	2211487.80
48	509064.26	2211490.96
49	509086.24	2211497.44
50	509100.50	2211488.57
51	509101.66	2211486.86
52	509107.06	2211480.81
53	509110.22	2211477.15
54	509115.13	2211471.44
55	509122.40	2211459.44
56	509125.97	2211451.89
57	509127.67	2211447.04
58	509131.48	2211448.93
59	509133.89	2211444.09
60	509139.12	2211427.44
61	509140.06	2211427.90
62	509143.59	2211420.64
63	509139.94	2211418.87
64	509141.54	2211415.78
65	509144.72	2211409.06
66	509146.04	2211405.68
67	509149.39	2211407.27
68	509158.88	2211390.09
69	509166.27	2211376.84
70	509169.15	2211371.78

71	509168.94	2211371.66
72	509167.95	2211371.10
73	509179.80	2211350.83
74	509189.82	2211334.67
75	509206.42	2211308.92
76	509212.33	2211296.87
77	509209.05	2211295.02
78	509213.64	2211287.94
79	509196.32	2211277.02
80	509191.24	2211274.15
81	509176.93	2211262.98
82	509153.66	2211249.47
83	509148.04	2211250.00
28 участок		
1	509278.54	2211211.11
2	509275.92	2211215.60
3	509270.09	2211225.68
4	509253.94	2211253.88
5	509253.17	2211254.62
6	509249.73	2211259.60
7	509231.01	2211291.90
8	509233.39	2211294.32
9	509241.69	2211299.35
10	509269.50	2211315.94
11	509294.04	2211330.35
12	509302.92	2211334.44
13	509308.59	2211336.25
14	509310.52	2211333.80
15	509313.87	2211328.20
16	509312.76	2211327.53
17	509315.48	2211322.96
18	509318.64	2211324.81
19	509321.08	2211320.62
20	509331.85	2211302.44
21	509334.44	2211297.60
22	509334.56	2211297.10
23	509357.09	2211257.54
24	509316.50	2211234.94
25	509297.04	2211222.70
26	509278.54	2211211.11
29 участок		
1	509227.77	2211302.68
2	509225.03	2211303.49
3	509219.39	2211312.31
4	509216.33	2211317.21

5	509202.29	2211340.08
6	509191.51	2211361.23
7	509189.33	2211359.92
8	509188.42	2211359.37
9	509185.86	2211363.90
10	509178.01	2211377.36
11	509174.70	2211383.35
12	509178.19	2211385.28
13	509171.31	2211396.24
14	509166.33	2211404.90
15	509158.86	2211420.31
16	509165.47	2211425.31
17	509172.56	2211430.32
18	509173.16	2211430.66
19	509180.58	2211434.83
20	509198.00	2211443.73
21	509217.73	2211455.95
22	509232.42	2211464.16
23	509237.47	2211464.13
24	509261.10	2211425.26
25	509275.60	2211399.55
26	509282.95	2211386.51
27	509288.88	2211374.81
28	509286.63	2211372.86
29	509292.78	2211362.41
30	509295.69	2211360.25
31	509302.95	2211345.54
32	509292.31	2211340.13
33	509281.56	2211334.10
34	509262.66	2211323.61
35	509227.77	2211302.68
30 участок		
1	509294.22	2211393.09
2	509287.58	2211405.65
3	509284.42	2211411.64
4	509271.63	2211433.31
5	509271.00	2211433.12
6	509268.73	2211436.90
7	509269.17	2211437.16
8	509264.50	2211445.52
9	509265.42	2211446.22
10	509262.63	2211450.46
11	509254.19	2211463.21
12	509253.63	2211462.97
13	509248.40	2211471.46

14	509243.38	2211479.42
15	509206.11	2211458.92
16	509205.07	2211460.71
17	509194.21	2211454.90
18	509188.42	2211452.02
19	509183.85	2211450.17
20	509185.01	2211447.63
21	509176.41	2211443.40
22	509167.63	2211438.67
23	509165.06	2211436.51
24	509152.62	2211428.30
25	509146.18	2211436.70
26	509137.12	2211448.54
27	509120.90	2211471.00
28	509121.01	2211471.56
29	509125.58	2211474.98
30	509137.80	2211484.12
31	509145.51	2211490.71
32	509144.56	2211493.33
33	509143.83	2211497.25
34	509143.70	2211499.58
35	509144.73	2211502.55
36	509146.97	2211504.48
37	509149.86	2211506.08
38	509153.47	2211507.67
39	509158.56	2211508.23
40	509167.25	2211508.88
41	509169.14	2211508.68
42	509176.00	2211508.68
43	509177.46	2211508.27
44	509179.39	2211508.19
45	509191.78	2211506.32
46	509212.28	2211505.78
47	509215.79	2211503.13
48	509217.89	2211499.03
49	509243.04	2211501.21
50	509253.55	2211502.42
51	509261.52	2211503.34
52	509270.28	2211502.95
53	509272.65	2211503.81
54	509284.37	2211504.94
55	509287.16	2211504.19
56	509287.30	2211504.10
57	509287.65	2211503.89
58	509294.51	2211504.75

59	509320.48	2211506.78
60	509327.83	2211507.45
61	509333.12	2211507.61
62	509335.52	2211507.92
63	509335.58	2211507.55
64	509339.14	2211508.54
65	509340.09	2211505.10
66	509337.61	2211504.42
67	509345.18	2211487.83
68	509346.13	2211485.90
69	509347.13	2211483.83
70	509356.47	2211466.83
71	509359.26	2211461.78
72	509363.20	2211454.60
73	509362.89	2211453.71
74	509362.16	2211451.60
75	509360.29	2211449.87
76	509351.53	2211443.64
77	509347.98	2211441.17
78	509346.52	2211439.63
79	509347.06	2211438.83
80	509346.39	2211438.01
81	509342.81	2211435.11
82	509341.23	2211433.83
83	509339.65	2211432.55
84	509330.88	2211425.45
85	509307.84	2211400.94
86	509305.46	2211399.37
87	509303.44	2211398.28
88	509298.01	2211395.23
89	509294.22	2211393.09
31 участок		
1	509367.88	2211429.76
2	509358.43	2211441.88
3	509368.30	2211447.05
4	509371.05	2211448.49
5	509368.37	2211454.47
6	509368.17	2211454.93
7	509361.73	2211470.04
8	509364.27	2211471.69
9	509369.87	2211475.34
10	509386.22	2211452.19
11	509393.11	2211442.42
12	509379.85	2211435.76
13	509376.26	2211433.96

14	509367.88	2211429.76
32 участок		
1	509370.90	2211262.88
2	509359.65	2211282.87
3	509357.96	2211281.82
4	509355.63	2211285.55
5	509353.04	2211290.03
6	509346.62	2211302.98
7	509333.30	2211326.46
8	509335.89	2211327.96
9	509328.07	2211341.46
10	509323.17	2211350.58
11	509320.52	2211349.08
12	509316.94	2211355.35
13	509319.59	2211356.87
14	509316.97	2211360.59
15	509313.67	2211366.93
16	509308.77	2211364.02
17	509307.80	2211365.80
18	509306.11	2211368.66
19	509303.39	2211374.31
20	509318.98	2211391.17
21	509327.74	2211399.25
22	509343.57	2211408.76
23	509379.73	2211424.98
24	509393.33	2211430.17
25	509403.26	2211406.79
26	509404.46	2211404.20
27	509405.66	2211401.23
28	509400.74	2211399.23
29	509395.85	2211396.67
30	509399.41	2211389.29
31	509403.11	2211384.10
32	509406.80	2211377.65
33	509415.23	2211364.42
34	509423.53	2211350.91
35	509437.74	2211326.42
36	509444.68	2211315.72
37	509447.35	2211310.28
38	509448.59	2211307.36
39	509408.08	2211284.91
40	509371.36	2211263.12
41	509370.90	2211262.88
33 участок		
1	508687.35	2211713.69

2	508697.99	2211676.73
3	508699.60	2211671.87
4	508690.00	2211669.00
5	508668.00	2211666.00
6	508667.41	2211666.19
7	508653.67	2211632.31
8	508630.59	2211618.50
9	508622.00	2211630.74
10	508620.58	2211629.33
11	508603.48	2211612.36
12	508583.43	2211592.47
13	508563.38	2211575.44
14	508540.35	2211573.38
15	508502.03	2211561.02
16	508477.13	2211555.78
17	508466.79	2211590.70
18	508467.20	2211590.79
19	508482.88	2211596.07
20	508523.71	2211608.23
21	508523.96	2211608.34
22	508543.21	2211617.07
23	508556.15	2211623.20
24	508559.66	2211626.22
25	508578.94	2211642.80
26	508597.66	2211658.90
27	508617.37	2211675.87
28	508643.75	2211696.67
29	508659.27	2211708.03
30	508674.63	2211710.91
31	508674.70	2211710.92
32	508674.87	2211710.98
33	508687.35	2211713.69
34 участок		
1	508465.47	2211603.19
2	508455.72	2211639.27
3	508446.34	2211669.17
4	508449.39	2211670.50
5	508470.70	2211679.76
6	508492.85	2211688.95
7	508510.76	2211697.65
8	508530.33	2211713.77
9	508546.47	2211729.82
10	508542.23	2211734.08
11	508525.29	2211718.27
12	508523.77	2211718.63

13	508507.50	2211705.27
14	508501.47	2211702.31
15	508488.72	2211696.89
16	508472.66	2211691.81
17	508446.67	2211682.63
18	508439.42	2211716.19
19	508436.82	2211725.99
20	508430.63	2211749.39
21	508452.33	2211764.07
22	508457.15	2211767.55
23	508467.71	2211775.06
24	508477.18	2211782.43
25	508488.39	2211790.80
26	508555.62	2211827.87
27	508565.01	2211835.89
28	508585.95	2211851.86
29	508586.47	2211852.05
30	508586.42	2211852.19
31	508583.31	2211861.87
32	508581.44	2211867.69
33	508580.50	2211866.89
34	508547.22	2211838.75
35	508520.74	2211825.96
36	508514.66	2211823.02
37	508496.86	2211813.10
38	508479.68	2211801.42
39	508480.34	2211800.54
40	508471.24	2211793.80
41	508467.80	2211791.36
42	508464.76	2211788.95
43	508455.71	2211782.11
44	508456.27	2211781.40
45	508447.66	2211775.31
46	508445.04	2211773.32
47	508437.71	2211768.12
48	508429.91	2211763.60
49	508422.57	2211759.38
50	508411.73	2211758.60
51	508406.12	2211769.71
52	508401.81	2211778.38
53	508397.17	2211787.73
54	508392.89	2211796.26
55	508395.37	2211799.25
56	508398.65	2211799.54
57	508404.92	2211799.73

58	508409.06	2211800.23
59	508418.34	2211801.17
60	508429.52	2211805.60
61	508437.69	2211808.61
62	508461.86	2211825.00
63	508479.55	2211836.34
64	508501.92	2211851.22
65	508523.51	2211862.65
66	508549.85	2211877.98
67	508574.98	2211884.05
68	508576.19	2211884.34
69	508602.56	2211890.77
70	508609.45	2211892.57
71	508619.88	2211895.19
72	508625.17	2211896.36
73	508634.92	2211869.77
74	508648.63	2211834.36
75	508662.34	2211798.85
76	508655.66	2211796.00
77	508638.46	2211788.65
78	508614.38	2211778.35
79	508600.62	2211763.24
80	508585.97	2211747.10
81	508558.65	2211717.60
82	508565.86	2211712.65
83	508574.24	2211722.58
84	508592.88	2211744.65
85	508602.17	2211732.58
86	508612.19	2211740.39
87	508617.17	2211744.35
88	508604.08	2211757.96
89	508619.50	2211772.73
90	508644.52	2211782.42
91	508665.99	2211788.38
92	508672.51	2211770.42
93	508684.34	2211731.36
94	508670.87	2211727.69
95	508659.43	2211724.58
96	508647.80	2211717.43
97	508627.40	2211699.56
98	508613.88	2211687.80
99	508609.41	2211683.92
100	508588.35	2211666.60
101	508568.95	2211649.82
102	508549.18	2211633.06

103	508547.38	2211631.88
104	508539.86	2211626.99
105	508524.02	2211621.66
106	508495.66	2211612.09
107	508465.47	2211603.19
35 участок		
1	508726.68	2211621.62
2	508719.41	2211644.30
3	508713.31	2211663.50
4	508707.66	2211679.38
5	508699.45	2211716.37
6	508725.57	2211722.15
7	508751.77	2211727.87
8	508777.89	2211732.91
9	508780.32	2211733.37
10	508803.96	2211737.94
11	508807.87	2211716.46
12	508811.91	2211694.24
13	508815.23	2211675.92
14	508818.64	2211657.12
15	508822.10	2211638.00
16	508774.02	2211629.65
17	508726.68	2211621.62
36 участок		
1	508698.95	2211734.00
2	508690.04	2211762.39
3	508682.51	2211786.38
4	508680.58	2211792.54
5	508793.80	2211813.98
6	508794.80	2211807.54
7	508803.47	2211753.88
8	508781.74	2211749.34
9	508760.19	2211744.84
10	508757.24	2211744.22
11	508738.61	2211740.95
12	508716.91	2211737.15
13	508698.95	2211734.00
37 участок		
1	508672.85	2211805.56
2	508662.78	2211831.51
3	508657.59	2211845.10
4	508654.94	2211852.04
5	508647.56	2211873.41
6	508638.64	2211899.19
7	508638.15	2211900.60

8	508662.38	2211909.64
9	508691.11	2211917.29
10	508696.71	2211894.04
11	508700.54	2211894.76
12	508704.36	2211895.46
13	508704.76	2211895.57
14	508698.42	2211923.82
15	508703.11	2211925.37
16	508717.94	2211929.20
17	508736.52	2211934.00
18	508754.80	2211938.72
19	508771.86	2211943.13
20	508777.87	2211909.25
21	508778.20	2211907.43
22	508784.84	2211871.25
23	508787.49	2211854.32
24	508790.14	2211837.42
25	508791.91	2211826.69
26	508750.16	2211819.28
27	508720.85	2211814.08
28	508708.74	2211811.93
29	508672.85	2211805.56
38 участок		
1	508871.39	2211654.56
2	508838.86	2211640.92
3	508833.94	2211640.06
4	508826.78	2211681.22
5	508823.26	2211701.42
6	508822.93	2211703.30
7	508815.79	2211740.23
8	508857.27	2211749.14
9	508884.16	2211752.81
10	508903.63	2211756.88
11	508915.63	2211760.51
12	508923.81	2211762.01
13	508926.59	2211746.19
14	508934.00	2211703.11
15	508938.43	2211677.75
16	508940.68	2211664.81
17	508943.24	2211650.08
18	508945.38	2211622.09
19	508948.57	2211580.45
20	508949.60	2211567.07
21	508961.61	2211567.85
22	508999.64	2211583.22

23	509001.50	2211577.43
24	509005.68	2211564.41
25	509001.98	2211562.11
26	508960.94	2211539.76
27	508950.00	2211535.60
28	508949.44	2211535.38
29	508948.87	2211535.24
30	508942.25	2211533.51
31	508940.59	2211533.01
32	508938.97	2211532.40
33	508937.39	2211531.68
34	508932.45	2211529.21
35	508928.99	2211527.57
36	508927.27	2211527.44
37	508923.18	2211527.65
38	508916.68	2211528.19
39	508915.99	2211528.23
40	508914.92	2211528.28
41	508914.60	2211528.27
42	508907.69	2211528.27
43	508906.51	2211528.24
44	508905.33	2211528.16
45	508904.16	2211528.02
46	508902.03	2211527.71
47	508895.84	2211530.82
48	508895.40	2211531.03
49	508894.96	2211531.23
50	508894.51	2211531.43
51	508894.23	2211531.55
52	508892.43	2211554.10
53	508891.98	2211559.62
54	508889.56	2211589.90
55	508871.39	2211654.56
39 участок		
1	508959.94	2211585.96
2	508959.37	2211626.76
3	508954.01	2211656.52
4	508952.44	2211667.27
5	508947.16	2211696.78
6	508942.50	2211723.67
7	508934.74	2211762.92
8	508960.94	2211768.49
9	508964.08	2211769.15
10	508991.55	2211775.23
11	509017.24	2211780.83

12	509042.90	2211786.17
13	509061.41	2211790.04
14	509065.24	2211789.12
15	509071.70	2211752.56
16	509072.47	2211748.19
17	509074.04	2211748.48
18	509075.35	2211740.90
19	509080.81	2211708.90
20	509088.04	2211666.51
21	509092.80	2211635.27
22	509093.23	2211632.55
23	509076.20	2211627.32
24	509027.80	2211612.46
25	509023.22	2211635.59
26	509025.23	2211644.40
27	509029.72	2211650.27
28	509037.90	2211659.24
29	509048.88	2211660.65
30	509048.74	2211702.66
31	509049.61	2211744.06
32	509050.89	2211748.77
33	509025.20	2211743.60
34	509025.99	2211735.23
35	509024.37	2211724.83
36	509023.30	2211714.56
37	509022.04	2211701.56
38	509020.51	2211693.42
39	509010.86	2211676.13
40	509004.92	2211708.37
41	508980.72	2211702.81
42	508985.22	2211673.14
43	508981.36	2211672.45
44	508980.39	2211631.45
45	508980.42	2211610.17
46	508975.94	2211588.23
47	508959.94	2211585.96
40 участок		
1	508813.26	2211755.97
2	508804.65	2211809.41
3	508828.19	2211813.85
4	508827.11	2211819.88
5	508849.43	2211824.08
6	508886.62	2211831.11
7	508920.07	2211837.04
8	508917.69	2211849.14

9	508950.15	2211855.13
10	508958.60	2211856.60
11	508969.57	2211858.51
12	508995.59	2211863.90
13	509021.88	2211867.98
14	509050.14	2211868.90
15	509054.44	2211843.46
16	509061.13	2211801.70
17	509036.27	2211796.89
18	509010.79	2211791.97
19	508984.40	2211786.00
20	508959.33	2211780.77
21	508958.60	2211780.62
22	508932.35	2211775.31
23	508931.79	2211778.15
24	508899.30	2211771.82
25	508892.49	2211770.44
26	508840.19	2211759.81
27	508839.84	2211761.47
28	508813.26	2211755.97
41 участок		
1	508800.98	2211832.19
2	508794.70	2211872.93
3	508787.83	2211910.36
4	508781.40	2211945.59
5	508794.66	2211949.04
6	508828.27	2211958.25
7	508833.24	2211957.43
8	508881.37	2211949.44
9	508887.10	2211950.31
10	508891.50	2211929.89
11	508893.20	2211922.06
12	508896.29	2211910.31
13	508903.38	2211883.38
14	508910.40	2211852.72
15	508862.24	2211842.14
16	508831.81	2211837.20
17	508800.98	2211832.19
42 участок		
1	508921.65	2211858.13
2	508915.38	2211881.76
3	508909.87	2211902.21
4	508904.38	2211929.15
5	508898.74	2211956.20
6	508944.12	2211966.69



7	508968.34	2211971.04
8	508982.01	2211972.85
9	508995.46	2211973.29
10	509001.55	2211973.37
11	509013.39	2211968.40
12	509027.36	2211954.22
13	509034.97	2211941.00
14	509036.90	2211929.21
15	509051.36	2211889.99
16	509054.98	2211880.18
17	509018.76	2211874.91
18	508995.98	2211869.92
19	508971.47	2211865.38
20	508947.14	2211862.07
21	508921.65	2211858.13
43 участок		
1	509108.97	2211604.66
2	509108.47	2211608.00
3	509107.46	2211614.71
4	509106.55	2211620.85
5	509105.55	2211627.55
6	509104.01	2211636.82
7	509101.94	2211649.42
8	509098.03	2211666.51
9	509096.84	2211671.73
10	509093.63	2211691.76
11	509092.06	2211699.73
12	509090.71	2211706.12
13	509088.45	2211720.96
14	509083.80	2211746.23
15	509079.30	2211771.71
16	509075.55	2211795.88
17	509073.88	2211805.96
18	509072.92	2211811.79
19	509070.92	2211823.95
20	509068.96	2211835.73
21	509066.84	2211848.64
22	509061.60	2211878.85
23	509059.10	2211892.01
24	509058.62	2211894.36
25	509054.85	2211912.25
26	509049.33	2211942.65
27	509046.67	2211946.22
28	509029.99	2211969.05
29	509026.04	2211973.50

30	509013.71	2211980.39
31	509004.30	2211982.87
32	508992.59	2211984.10
33	508986.33	2211984.02
34	508984.02	2211983.95
35	508973.30	2211983.48
36	508967.67	2211983.29
37	508941.94	2211977.12
38	508938.03	2211976.29
39	508921.48	2211972.25
40	508916.37	2211971.04
41	508900.96	2211967.37
42	508896.29	2211966.25
43	508889.78	2211964.51
44	508887.30	2211971.79
45	508880.88	2211991.35
46	508879.29	2211996.12
47	508877.65	2212000.96
48	508877.52	2212001.29
49	508874.34	2212009.37
50	508874.64	2212012.24
51	508887.57	2212016.42
52	508890.71	2212017.40
53	508904.46	2212021.71
54	508906.54	2212022.31
55	508921.24	2212026.47
56	508937.80	2212027.82
57	508956.29	2212034.70
58	508991.46	2212037.91
59	508992.47	2212037.56
60	509000.53	2212034.80
61	509026.17	2212025.96
62	509047.31	2212021.94
63	509078.07	2212016.12
64	509081.85	2212012.83
65	509082.76	2212012.04
66	509084.10	2212010.88
67	509092.09	2212003.81
68	509154.42	2211849.89
69	509150.86	2211827.21
70	509138.63	2211826.18
71	509138.71	2211808.78
72	509138.83	2211783.53
73	509139.16	2211712.97
74	509149.16	2211697.23

75	509157.98	2211646.87
76	509144.31	2211643.22
77	509146.89	2211633.04
78	509136.43	2211608.51
79	509108.97	2211604.66
44 участок		
1	508708.26	2211645.59
2	508715.24	2211624.48
3	508716.79	2211619.79
4	508719.50	2211610.14
5	508748.04	2211615.06
6	508776.33	2211619.95
7	508825.91	2211628.51
8	508829.98	2211604.93
9	508781.70	2211597.48
10	508785.36	2211582.14
11	508757.59	2211577.54
12	508731.54	2211573.21
13	508713.29	2211573.76
14	508682.81	2211588.62
15	508673.18	2211604.76
16	508708.26	2211645.59

## **Раздел II. Текстовая часть.**

**1. Положения о характеристиках планируемого развития территории, в том числе о плотности и параметрах застройки территории (в пределах, установленных градостроительным регламентом), о характеристиках объектов капитального строительства жилого, производственного, общественно-делового и иного назначения и необходимых для функционирования таких объектов и обеспечения жизнедеятельности граждан объектов коммунальной, транспортной, социальной инфраструктур, в том числе объектов, включенных в программы комплексного развития систем коммунальной инфраструктуры, программы комплексного развития транспортной инфраструктуры, программы комплексного развития социальной инфраструктуры и необходимых для развития территории в границах элемента планировочной структуры.**

### **1.1. Положения о характеристиках планируемого развития территории.**

Проектом планировки территории предусмотрено выделение элементов планировочной структуры, установления границ зон планируемого размещения объектов капитального строительства, определения характеристик и очередности планируемого развития территории для последующего образования в составе проекта межевания территории земельных участков под объектами капитального строительства различного функционального назначения.

Общая площадь территории проектирования составляет 138,1 га.

В соответствии с Приказом Министерства строительства и жилищно-коммунального хозяйства Российской Федерации от 25 апреля 2017 г. № 738/пр «Об утверждении видов элементов планировочной структуры» в границах проектирования выделены следующие элементы планировочной структуры:

- кварталы;
- территория ведения гражданами садоводства или огородничества для собственных нужд;
- территория общего пользования, за исключением улично-дорожной сети;
- улично-дорожная сеть.

Территории общего пользования ограничены красными линиями, согласно ст. 1 Градостроительного Кодекса Российской Федерации.

Площадь территории проектирования составляет 138,1 га.

Перечень элементов планировочной структуры

Таблица 1

№ на чертеже	Наименование элемента планировочной структуры	Площадь в границах проектирования, га
1	2	3
1	Кварталы	79.5
2	Территория ведения гражданами садоводства или огородничества для собственных нужд	2.4
3	Территория общего пользования, за исключением улично-дорожной сети	33.6
4	Улично-дорожная сеть	15,4

Перечень зон планируемого размещения объектов капитального строительства

Таблица 2

Наименование	Площадь, га
2	3
Зона планируемого размещения линейных объектов	15,4

### **1.2. Положения о плотности и параметрах застройки территории (в пределах, установленных градостроительным регламентом).**

В границах элемента планировочной структуры «улично-дорожная сеть» предусмотрено размещение, либо реконструкция линейных объектов транспортной инфраструктуры. В соответствии с п. 3 ч. 4 ст. 36 Градостроительного кодекса Российской Федерации действие градостроительных регламентов не распространяется на земельные участки, занятые линейными объектами.

### **1.3. Положения о характеристиках объектов капитального строительства жилого, производственного, общественно-делового и иного назначения.**

В границах проектирования расположены территории, занятые малоэтажной жилой застройкой и индивидуальной жилой застройкой. А также формируются новые земельные участки под существующую и планируемую малоэтажную жилую застройку и индивидуальную жилую застройку. Объекты капитального строительства жилого назначения не предусмотрены к реконструкции или сносу.

А также, в границах проектирования расположены территории, занятые застройкой социального назначения, в которые входят следующие объекты: МБОУ «Нижнемуллинская средняя школа», МБОУ «Нижнемуллинский детский сад «Светлячок», Нижнемуллинский сельский дом культуры и спортивное сооружение.

**1.4. Положения о характеристиках объектов коммунальной, транспортной, социальной инфраструктур необходимых для функционирования объектов и обеспечения жизнедеятельности граждан, в том числе объектов, включенных в программы комплексного развития систем коммунальной инфраструктуры, программы комплексного развития транспортной инфраструктуры, программы комплексного развития социальной инфраструктуры и необходимых для развития территории в границах элемента планировочной структуры.**

В связи с тем, что территория проектирования застроена, параметры улично-дорожной сети приняты по фактическому использованию данной территории.

Таблица 3

Название улицы	Категория улицы	Ширина профиля в красных линиях, м
2	3	4
ул. Ташлыкова	местная улица	не менее 9,7 м
ул. Новосёлов	местная улица	не менее 10,3 м
ул. Родниковая	местная дорога	не менее 5,9 м
ул. Набережная	местная дорога	не менее 5,9 м
ул. Кудрина	местная дорога	не менее 8 м
ул. Петровская	местная дорога	не менее 4,2 м
ул. Садовая	местная дорога	не менее 3,9 м
ул. Молодёжная	местная дорога	не менее 8,3 м
ул. Строителей	местная дорога	не менее 8,3 м
ул. Овражная	местная дорога	не менее 9,5 м
ул. Дальняя	местная дорога	не менее 10 м
ул. Земляничная	местная дорога	не менее 10,4 м
ул. Весенняя	местная дорога	не менее 5,8 м
ул. Солнечная	местная улица	не менее 6,2 м
ул. Ясная	местная дорога	не менее 10,1 м
ул. Радужная	местная дорога	не менее 7 м

Характеристики объектов инженерной инфраструктуры, необходимой для функционирования проектируемых объектов определяются на стадии проектирования объектов капитального строительства по согласованию с ресурсоснабжающими организациями.

Объекты, включенные в программы комплексного развития систем коммунальной инфраструктуры, программы комплексного развития транспортной инфраструктуры, программы комплексного развития социальной инфраструктуры в границах проектирования отсутствуют.

**2. Положения о размещении зон планируемого размещения объектов федерального значения, объектов регионального значения, объектов местного значения, в том числе сведения о плотности и параметрах застройки территории, необходимые для размещения указанных объектов, а также информация о планируемых мероприятиях по обеспечению сохранения применительно к территориальным зонам, в которых планируется размещение указанных объектов, фактических показателей обеспеченности территории объектами коммунальной, транспортной, социальной инфраструктур и фактических показателей территориальной доступности таких объектов для населения.**

В границах проектирования отсутствуют планы по размещению объектов федерального значения, объектов регионального значения, объектов местного значения.

**3. Положения об очередности планируемого развития территории, содержащие этапы проектирования, строительства, реконструкции объектов капитального строительства жилого, производственного, общественно-делового и иного назначения и этапы строительства, реконструкции необходимых для функционирования таких объектов и обеспечения жизнедеятельности граждан объектов коммунальной, транспортной, социальной инфраструктур, в том числе объектов, включенных в программы комплексного развития систем коммунальной инфраструктуры, программы комплексного развития транспортной инфраструктуры, программы комплексного развития социальной инфраструктуры.**

Очередность планируемого развития территории в отношении объектов капитального строительства, планируемых к размещению.

Таблица 5

Очередь	Этап	
	1	2
1	2	3
1	получение градостроительного плана на земельный участок; получение технических условий от ресурсоснабжающих организаций	разработка проектной документации для строительства
2	прохождение государственной экспертизы;	строительство объекта; подключение к сетям инженерно-технического обеспечения;

Очередь	Этап	
	1	2
1	2	3
	получение разрешения на строительство; проведение подготовительных работ для строительства; подвод инженерных коммуникаций к проектируемому объекту	проведение работ по благоустройству территорий

Приложение 2  
к постановлению  
администрации Пермского  
муниципального района  
от 09.12.2022 № СЭД-2022-  
299-01-01-05.С-723

**ПРОЕКТ**  
**межевания территории**  
**кадастрового квартала 59:32:1410001 д. Петровка**  
**Култаевского сельского поселения**  
**Пермского муниципального района Пермского края**

**Шифр 22-86.21-2022**

**Состав проекта**

<b>№ п/п</b>	<b>Наименование</b>
<b>ПРОЕКТ МЕЖЕВАНИЯ ТЕРРИТОРИИ</b>	
<b>Основная часть</b>	
<b>Раздел I</b>	Графическая часть. Чертеж межевания территории М 1:2500
<b>Раздел II</b>	Текстовая часть. Основная часть проекта планировки территории



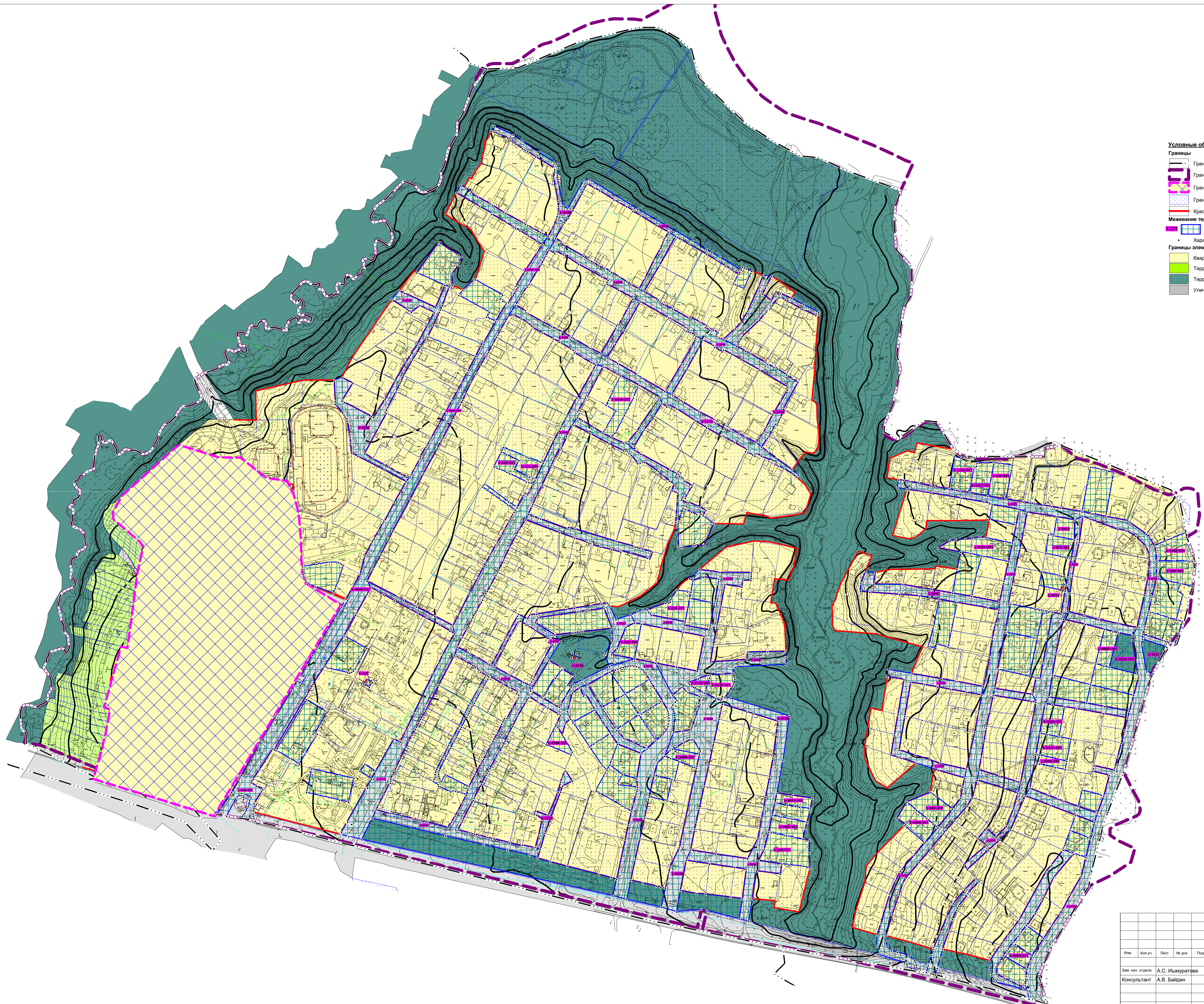

- Условные обозначения**
- Границы**
- Граница населенного пункта
  - Граница территории, в отношении которой осуществляется подготовка проекта межевания
  - Границы утвержденных проектов планировки и проектов межевания территории
  - Границы земельных участков по сведениям ЕГРН
  - Красные линии, утвержденные в составе проекта планировки территории
- Межевание территории**
- Границы образуемых земельных участков
  - Характерные точки границ образуемых земельных участков
- Границы элементов планировочной структуры**
- Квартал
  - Территория ведения гражданами садоводства или огородничества для собственных нужд
  - Территория общего пользования, за исключением улично-дорожной сети
  - Улично-дорожная сеть

						Муниципальное образование Пермский муниципальный округ Пермского края		
Изм.	Коп.уч.	Лист	№ док.	Подпись	Дата	Проект планировки и проект межевания территории кадастрового квартала 59:32:1410001 д. Петровка Култаевского сельского поселения Пермского муниципального округа Пермского края		
Зам. нач. отдела		А.С. Ишмуратова				Лист	Листов	Масштаб
Консультант		А.В. Байдин				1	1	1:2500
						Чертеж межевания территории		
						МКУ "Управление стратегического развития Пермского района"		

## Раздел II. Текстовая часть.

### 1. Перечень и сведения о площади образуемых земельных участков, в том числе и способы их образования. Виды разрешенного использования образуемых земельных участков

Таблица 1

Условные номера образуемых земельных участков	Вид разрешенного использования земельного участка	Площадь образуемых земельных участков, кв. м	Категория земель	Способ образования
1-ЗУ1	Благоустройство территории (12.0.2)	230	Земли населенных пунктов	Образован из земель, находящихся в муниципальной собственности, согласно п. 1 ч. 1 ст. 11.3 Земельного кодекса Российской Федерации.
1-ЗУ2	Среднеэтажная жилая застройка (2.5)	2067	Земли населенных пунктов	Образован из земель, находящихся в муниципальной собственности, согласно п. 1 ч. 1 ст. 11.3 Земельного кодекса Российской Федерации.
1-ЗУ3	Среднеэтажная жилая застройка (2.5)	3021	Земли населенных пунктов	Образован из земель, находящихся в муниципальной собственности, согласно п. 1 ч. 1 ст. 11.3 Земельного кодекса Российской Федерации.
1-ЗУ4	Благоустройство территории (12.0.2)	259	Земли населенных пунктов	Образован из земель, находящихся в муниципальной собственности, согласно п. 1 ч. 1 ст. 11.3 Земельного кодекса Российской Федерации.
1-ЗУ5	Благоустройство территории (12.0.2)	74	Земли населенных пунктов	Образован из земель, находящихся в муниципальной собственности, согласно п. 1 ч. 1 ст. 11.3 Земельного кодекса Российской Федерации.
1-ЗУ6	Малоэтажная многоквартирная жилая застройка (2.1.1)	1746	Земли населенных пунктов	Образован из земель, находящихся в муниципальной собственности, согласно п. 1 ч. 1 ст. 11.3 Земельного кодекса Российской Федерации.

Условные номера образуемых земельных участков	Вид разрешенного использования земельного участка	Площадь образуемых земельных участков, кв. м	Категория земель	Способ образования
1-ЗУ7	Благоустройство территории (12.0.2)	1408	Земли населенных пунктов	Образован из земель, находящихся в муниципальной собственности, согласно п. 1 ч. 1 ст. 11.3 Земельного кодекса Российской Федерации.
1-ЗУ8	Коммунальное обслуживание (3.1)	323	Земли населенных пунктов	Образован из земель, находящихся в муниципальной собственности, согласно п. 1 ч. 1 ст. 11.3 Земельного кодекса Российской Федерации.
1-ЗУ9	Для ведения личного подсобного хозяйства (приусадебный земельный участок) (2.2)	1681	Земли населенных пунктов	Образован из земель, находящихся в муниципальной собственности, согласно п. 1 ч. 1 ст. 11.3 Земельного кодекса Российской Федерации.
1-ЗУ10	Для индивидуального жилищного строительства (2.1)	838	Земли населенных пунктов	Образован из земель, находящихся в муниципальной собственности, согласно п. 1 ч. 1 ст. 11.3 Земельного кодекса Российской Федерации.
1-ЗУ11	Благоустройство территории (12.0.2)	997	Земли населенных пунктов	Образован из земель, находящихся в муниципальной собственности, согласно п. 1 ч. 1 ст. 11.3 Земельного кодекса Российской Федерации.
1-ЗУ12	Благоустройство территории (12.0.2)	52	Земли населенных пунктов	Образован из земель, находящихся в муниципальной собственности, согласно п. 1 ч. 1 ст. 11.3 Земельного кодекса Российской Федерации.
1-ЗУ13	Благоустройство территории (12.0.2)	1357	Земли населенных пунктов	Образован из земель, находящихся в муниципальной собственности, согласно п. 1 ч. 1 ст. 11.3 Земельного кодекса Российской Федерации.
1-ЗУ14	Благоустройство территории (12.0.2)	677	Земли населенных пунктов	Образован из земель, находящихся в муниципальной собственности, согласно п. 1 ч. 1 ст. 11.3 Земельного кодекса Российской Федерации.
1-ЗУ15	Для индивидуального жилищного строительства (2.1)	766	Земли населенных пунктов	Образован из земель, находящихся в муниципальной собственности, согласно п. 1 ч. 1 ст. 11.3 Земельного кодекса Российской Федерации.

Условные номера образуемых земельных участков	Вид разрешенного использования земельного участка	Площадь образуемых земельных участков, кв. м	Категория земель	Способ образования
1-ЗУ16	Для ведения личного подсобного хозяйства (приусадебный земельный участок) (2.2)	1560	Земли населенных пунктов	Образован из земель, находящихся в муниципальной собственности, согласно п. 1 ч. 1 ст. 11.3 Земельного кодекса Российской Федерации.
1-ЗУ17	Для ведения личного подсобного хозяйства (приусадебный земельный участок) (2.2)	1521	Земли населенных пунктов	Образован из земель, находящихся в муниципальной собственности, согласно п. 1 ч. 1 ст. 11.3 Земельного кодекса Российской Федерации.
1-ЗУ18	Для ведения личного подсобного хозяйства (приусадебный земельный участок) (2.2)	1901	Земли населенных пунктов	Образован из земель, находящихся в муниципальной собственности, согласно п. 1 ч. 1 ст. 11.3 Земельного кодекса Российской Федерации.
1-ЗУ19	Улично-дорожная сеть (12.0.1)	5892	Земли населенных пунктов	Образован из земель, находящихся в муниципальной собственности, согласно п. 1 ч. 1 ст. 11.3 Земельного кодекса Российской Федерации.
1-ЗУ20	Улично-дорожная сеть (12.0.1)	5827	Земли населенных пунктов	Образован из земель, находящихся в муниципальной собственности, согласно п. 1 ч. 1 ст. 11.3 Земельного кодекса Российской Федерации.
1-ЗУ21	Улично-дорожная сеть (12.0.1)	1990	Земли населенных пунктов	Образован из земель, находящихся в муниципальной собственности, согласно п. 1 ч. 1 ст. 11.3 Земельного кодекса Российской Федерации.
1-ЗУ22	Улично-дорожная сеть (12.0.1)	2731	Земли населенных пунктов	Образован из земель, находящихся в муниципальной собственности, согласно п. 1 ч. 1 ст. 11.3 Земельного кодекса Российской Федерации.
1-ЗУ23	Улично-дорожная сеть (12.0.1)	966	Земли населенных пунктов	Образован из земель, находящихся в муниципальной собственности, согласно п. 1 ч. 1 ст. 11.3 Земельного кодекса Российской Федерации.

Условные номера образуемых земельных участков	Вид разрешенного использования земельного участка	Площадь образуемых земельных участков, кв. м	Категория земель	Способ образования
1-ЗУ24	Улично-дорожная сеть (12.0.1)	15970	Земли населенных пунктов	Образован из земель, находящихся в муниципальной собственности, согласно п. 1 ч. 1 ст. 11.3 Земельного кодекса Российской Федерации.
1-ЗУ25	Улично-дорожная сеть (12.0.1)	877	Земли населенных пунктов	Образован из земель, находящихся в муниципальной собственности, согласно п. 1 ч. 1 ст. 11.3 Земельного кодекса Российской Федерации.
1-ЗУ26	Улично-дорожная сеть (12.0.1)	14688	Земли населенных пунктов	Образован из земель, находящихся в муниципальной собственности, согласно п. 1 ч. 1 ст. 11.3 Земельного кодекса Российской Федерации.
1-ЗУ27	Улично-дорожная сеть (12.0.1)	3610	Земли населенных пунктов	Образован из земель, находящихся в муниципальной собственности, согласно п. 1 ч. 1 ст. 11.3 Земельного кодекса Российской Федерации.
1-ЗУ28	Улично-дорожная сеть (12.0.1)	6918	Земли населенных пунктов	Образован из земель, находящихся в муниципальной собственности, согласно п. 1 ч. 1 ст. 11.3 Земельного кодекса Российской Федерации.
1-ЗУ29	Ведение огородничества (13.1)	414	Земли населенных пунктов	Образован из земель, находящихся в муниципальной собственности, согласно п. 1 ч. 1 ст. 11.3 Земельного кодекса Российской Федерации.
1-ЗУ30	Улично-дорожная сеть (12.0.1)	9662	Земли населенных пунктов	Образован из земель, находящихся в муниципальной собственности, согласно п. 1 ч. 1 ст. 11.3 Земельного кодекса Российской Федерации.
1-ЗУ31	Улично-дорожная сеть (12.0.1)	14108	Земли населенных пунктов	Образован из земель, находящихся в муниципальной собственности, согласно п. 1 ч. 1 ст. 11.3 Земельного кодекса Российской Федерации.
1-ЗУ32	Улично-дорожная сеть (12.0.1)	3057	Земли населенных пунктов	Образован из земель, находящихся в муниципальной собственности, согласно п. 1 ч. 1 ст. 11.3 Земельного кодекса Российской Федерации.

Условные номера образуемых земельных участков	Вид разрешенного использования земельного участка	Площадь образуемых земельных участков, кв. м	Категория земель	Способ образования
1-ЗУ33	Благоустройство территории (12.0.2)	10487	Земли населенных пунктов	Образован из земель, находящихся в муниципальной собственности, согласно п. 1 ч. 1 ст. 11.3 Земельного кодекса Российской Федерации.
1-ЗУ34	Ведение огородничества (13.1)	422	Земли населенных пунктов	Образован из земель, находящихся в муниципальной собственности, согласно п. 1 ч. 1 ст. 11.3 Земельного кодекса Российской Федерации.
1-ЗУ35	Благоустройство территории (12.0.2)	38	Земли населенных пунктов	Образован из земель, находящихся в муниципальной собственности, согласно п. 1 ч. 1 ст. 11.3 Земельного кодекса Российской Федерации.
1-ЗУ36	Благоустройство территории (12.0.2)	1380	Земли населенных пунктов	Образован из земель, находящихся в муниципальной собственности, согласно п. 1 ч. 1 ст. 11.3 Земельного кодекса Российской Федерации.
1-ЗУ37	Благоустройство территории (12.0.2)	2244	Земли населенных пунктов	Образован из земель, находящихся в муниципальной собственности, согласно п. 1 ч. 1 ст. 11.3 Земельного кодекса Российской Федерации.
1-ЗУ38	Улично-дорожная сеть (12.0.1)	3269	Земли населенных пунктов	Образован из земель, находящихся в муниципальной собственности, согласно п. 1 ч. 1 ст. 11.3 Земельного кодекса Российской Федерации.
1-ЗУ39	Улично-дорожная сеть (12.0.1)	2397	Земли населенных пунктов	Образован из земель, находящихся в муниципальной собственности, согласно п. 1 ч. 1 ст. 11.3 Земельного кодекса Российской Федерации.
1-ЗУ40	Улично-дорожная сеть (12.0.1)	6565	Земли населенных пунктов	Образован из земель, находящихся в муниципальной собственности, согласно п. 1 ч. 1 ст. 11.3 Земельного кодекса Российской Федерации.
1-ЗУ41	Улично-дорожная сеть (12.0.1)	1619	Земли населенных пунктов	Образован из земель, находящихся в муниципальной собственности, согласно п. 1 ч. 1 ст. 11.3 Земельного кодекса Российской Федерации.

Условные номера образуемых земельных участков	Вид разрешенного использования земельного участка	Площадь образуемых земельных участков, кв. м	Категория земель	Способ образования
1-ЗУ42	Улично-дорожная сеть (12.0.1)	12781	Земли населенных пунктов	Образован из земель, находящихся в муниципальной собственности, согласно п. 1 ч. 1 ст. 11.3 Земельного кодекса Российской Федерации.
1-ЗУ43	Улично-дорожная сеть (12.0.1)	983	Земли населенных пунктов	Образован из земель, находящихся в муниципальной собственности, согласно п. 1 ч. 1 ст. 11.3 Земельного кодекса Российской Федерации.
1-ЗУ44	Улично-дорожная сеть (12.0.1)	895	Земли населенных пунктов	Образован из земель, находящихся в муниципальной собственности, согласно п. 1 ч. 1 ст. 11.3 Земельного кодекса Российской Федерации.
1-ЗУ45	Улично-дорожная сеть (12.0.1)	885	Земли населенных пунктов	Образован из земель, находящихся в муниципальной собственности, согласно п. 1 ч. 1 ст. 11.3 Земельного кодекса Российской Федерации.
1-ЗУ46	Улично-дорожная сеть (12.0.1)	658	Земли населенных пунктов	Образован из земель, находящихся в муниципальной собственности, согласно п. 1 ч. 1 ст. 11.3 Земельного кодекса Российской Федерации.
1-ЗУ47	Улично-дорожная сеть (12.0.1)	2657	Земли населенных пунктов	Образован из земель, находящихся в муниципальной собственности, согласно п. 1 ч. 1 ст. 11.3 Земельного кодекса Российской Федерации.
1-ЗУ48	Улично-дорожная сеть (12.0.1)	1191	Земли населенных пунктов	Образован из земель, находящихся в муниципальной собственности, согласно п. 1 ч. 1 ст. 11.3 Земельного кодекса Российской Федерации.
1-ЗУ49	Улично-дорожная сеть (12.0.1)	265	Земли населенных пунктов	Образован из земель, находящихся в муниципальной собственности, согласно п. 1 ч. 1 ст. 11.3 Земельного кодекса Российской Федерации.
1-ЗУ50	Улично-дорожная сеть (12.0.1)	3710	Земли населенных пунктов	Образован из земель, находящихся в муниципальной собственности, согласно п. 1 ч. 1 ст. 11.3 Земельного кодекса Российской Федерации.

Условные номера образуемых земельных участков	Вид разрешенного использования земельного участка	Площадь образуемых земельных участков, кв. м	Категория земель	Способ образования
1-3У51	Улично-дорожная сеть (12.0.1)	1299	Земли населенных пунктов	Образован из земель, находящихся в муниципальной собственности, согласно п. 1 ч. 1 ст. 11.3 Земельного кодекса Российской Федерации.
1-3У52	Улично-дорожная сеть (12.0.1)	1161	Земли населенных пунктов	Образован из земель, находящихся в муниципальной собственности, согласно п. 1 ч. 1 ст. 11.3 Земельного кодекса Российской Федерации.
1-3У53	Улично-дорожная сеть (12.0.1)	885	Земли населенных пунктов	Образован из земель, находящихся в муниципальной собственности, согласно п. 1 ч. 1 ст. 11.3 Земельного кодекса Российской Федерации.
1-3У54	Улично-дорожная сеть (12.0.1)	576	Земли населенных пунктов	Образован из земель, находящихся в муниципальной собственности, согласно п. 1 ч. 1 ст. 11.3 Земельного кодекса Российской Федерации.
1-3У55	Улично-дорожная сеть (12.0.1)	6359	Земли населенных пунктов	Образован из земель, находящихся в муниципальной собственности, согласно п. 1 ч. 1 ст. 11.3 Земельного кодекса Российской Федерации.
1-3У56	Улично-дорожная сеть (12.0.1)	1478	Земли населенных пунктов	Образован из земель, находящихся в муниципальной собственности, согласно п. 1 ч. 1 ст. 11.3 Земельного кодекса Российской Федерации.
1-3У57	Малоэтажная многоквартирная жилая застройка (2.1.1)	1721	Земли населенных пунктов	Образован из земель, находящихся в муниципальной собственности, согласно п. 1 ч. 1 ст. 11.3 Земельного кодекса Российской Федерации.
1-5369-3У1	Для индивидуального жилищного строительства (2.1)	1360	Земли населенных пунктов	Образован в результате перераспределения земельного участка с кадастровым номером 59:32:1410001:5369 и земель находящихся в муниципальной собственности, согласно п.п. 2 п. 1 ст. 39.28 Земельного кодекса Российской Федерации.
1-4789-3У1	Для индивидуального жилищного строительства (2.1)	800	Земли населенных пунктов	Образован в результате перераспределения земельного участка с кадастровым номером 59:32:1410001:4789 и земель находящихся в



Условные номера образуемых земельных участков	Вид разрешенного использования земельного участка	Площадь образуемых земельных участков, кв. м	Категория земель	Способ образования
				муниципальной собственности, согласно п.п. 2 п. 1 ст. 39.28 Земельного кодекса Российской Федерации.
1-5370-ЗУ1	Для индивидуального жилищного строительства (2.1)	1149	Земли населенных пунктов	Образован в результате перераспределения земельного участка с кадастровым номером 59:32:1410001:5370 и земель находящихся в муниципальной собственности, согласно п.п. 2 п. 1 ст. 39.28 Земельного кодекса Российской Федерации.
1-421-ЗУ1	Для индивидуального жилищного строительства (2.1)	1613	Земли населенных пунктов	Образован в результате перераспределения земельного участка с кадастровым номером 59:32:1410001:421 и земель находящихся в муниципальной собственности, согласно п.п. 2 п. 1 ст. 39.28 Земельного кодекса Российской Федерации.
1-5156-ЗУ1	Для ведения личного подсобного хозяйства (приусадебный земельный участок) (2.2)	2139	Земли населенных пунктов	Образован в результате перераспределения земельного участка с кадастровым номером 59:32:1410001:5156 и земель находящихся в муниципальной собственности, согласно п.п. 2 п. 1 ст. 39.28 Земельного кодекса Российской Федерации.
1-216-ЗУ1	Для ведения личного подсобного хозяйства (приусадебный земельный участок) (2.2)	2137	Земли населенных пунктов	Образован в результате перераспределения земельного участка с кадастровым номером 59:32:1410001:216 и земель находящихся в муниципальной собственности, согласно п.п. 2 п. 1 ст. 39.28 Земельного кодекса Российской Федерации.
1-5496-ЗУ1	Ведение огородничества (13.1)	540	Земли населенных пунктов	Образован в результате перераспределения земельного участка с кадастровым номером 59:32:1410001:5496 и земель находящихся в муниципальной собственности, согласно п.п. 2 п. 1 ст. 39.28 Земельного кодекса Российской Федерации.
1-5504-ЗУ1	Ведение огородничества (13.1)	1188	Земли населенных пунктов	Образован в результате перераспределения земельного участка с кадастровым номером 59:32:1410001:5504 и земель находящихся в муниципальной собственности, согласно п.п. 2 п. 1 ст. 39.28 Земельного кодекса Российской Федерации.

Условные номера образуемых земельных участков	Вид разрешенного использования земельного участка	Площадь образуемых земельных участков, кв. м	Категория земель	Способ образования
1-25-ЗУ1	Для ведения личного подсобного хозяйства (приусадебный земельный участок) (2.2)	1862	Земли населенных пунктов	Образован в результате перераспределения земельного участка с кадастровым номером 59:32:1410001:25 и земель находящихся в муниципальной собственности, согласно п.п. 2 п. 1 ст. 39.28 Земельного кодекса Российской Федерации.
1-5034-ЗУ1	Для ведения личного подсобного хозяйства (приусадебный земельный участок) (2.2)	1910	Земли населенных пунктов	Образован в результате перераспределения земельного участка с кадастровым номером 59:32:1410001:5034 и земель находящихся в муниципальной собственности, согласно п.п. 2 п. 1 ст. 39.28 Земельного кодекса Российской Федерации.
1-219-ЗУ1	Для ведения личного подсобного хозяйства (приусадебный земельный участок) (2.2)	1472	Земли населенных пунктов	Образован в результате перераспределения земельного участка с кадастровым номером 59:32:1410001:219 и земель находящихся в муниципальной собственности, согласно п.п. 2 п. 1 ст. 39.28 Земельного кодекса Российской Федерации.
1-5108-ЗУ1	Для индивидуального жилищного строительства (2.1)	1740	Земли населенных пунктов	Образован в результате перераспределения земельного участка с кадастровым номером 59:32:1410001:5108 и земель находящихся в муниципальной собственности, согласно п.п. 2 п. 1 ст. 39.28 Земельного кодекса Российской Федерации.
1-4798-ЗУ1	Ведение огородничества (13.1)	671	Земли населенных пунктов	Образован в результате перераспределения земельного участка с кадастровым номером 59:32:1410001:4798 и земель находящихся в муниципальной собственности, согласно п.п. 2 п. 1 ст. 39.28 Земельного кодекса Российской Федерации.
1-276-ЗУ1	Для ведения личного подсобного хозяйства (приусадебный земельный участок) (2.2)	1803	Земли населенных пунктов	Образован в результате перераспределения земельного участка с кадастровым номером 59:32:1410001:276 и земель находящихся в муниципальной собственности, согласно п.п. 2 п. 1 ст. 39.28 Земельного кодекса Российской Федерации.
1-5116-ЗУ1	Для ведения личного подсобного хозяйства (приусадебный земельный участок) (2.2)	1698	Земли населенных пунктов	Образован в результате перераспределения земельного участка с кадастровым номером 59:32:1410001:5116 и земель находящихся в муниципальной собственности, согласно п.п. 2 п. 1 ст. 39.28 Земельного кодекса Российской Федерации.

Условные номера образуемых земельных участков	Вид разрешенного использования земельного участка	Площадь образуемых земельных участков, кв. м	Категория земель	Способ образования
1-5151-ЗУ1	Для индивидуального жилищного строительства (2.1)	2069	Земли населенных пунктов	Образован в результате перераспределения земельного участка с кадастровым номером 59:32:1410001:5151 и земель находящихся в муниципальной собственности, согласно п.п. 2 п. 1 ст. 39.28 Земельного кодекса Российской Федерации.
1-5449-ЗУ1	Для индивидуального жилищного строительства (2.1)	746	Земли населенных пунктов	Образован в результате перераспределения земельного участка с кадастровым номером 59:32:1410001:5449 и земель находящихся в муниципальной собственности, согласно п.п. 2 п. 1 ст. 39.28 Земельного кодекса Российской Федерации.
1-4993-ЗУ1	Для ведения личного подсобного хозяйства (приусадебный земельный участок) (2.2)	998	Земли населенных пунктов	Образован в результате перераспределения земельного участка с кадастровым номером 59:32:1410001:4993 и земель находящихся в муниципальной собственности, согласно п.п. 2 п. 1 ст. 39.28 Земельного кодекса Российской Федерации.
1-5092-ЗУ1	Благоустройство территории (12.0.2)	1534	Земли населенных пунктов	Образован в результате перераспределения земельного участка с кадастровым номером 59:32:1410001:5092 и земель находящихся в муниципальной собственности, согласно п.п. 2 п. 1 ст. 39.28 Земельного кодекса Российской Федерации.
1-265-ЗУ1	Для ведения личного подсобного хозяйства (приусадебный земельный участок) (2.2)	1867	Земли населенных пунктов	Образован в результате перераспределения земельного участка с кадастровым номером 59:32:1410001:265 и земель находящихся в муниципальной собственности, согласно п.п. 2 п. 1 ст. 39.28 Земельного кодекса Российской Федерации.
1-4164-ЗУ1	Для ведения личного подсобного хозяйства (приусадебный земельный участок) (2.2)	2495	Земли населенных пунктов	Образован в результате перераспределения земельного участка с кадастровым номером 59:32:1410001:4164 и земель находящихся в муниципальной собственности, согласно п.п. 2 п. 1 ст. 39.28 Земельного кодекса Российской Федерации.
1-272-ЗУ1	Для ведения личного подсобного хозяйства (приусадебный земельный участок) (2.2)	993	Земли населенных пунктов	Образован в результате перераспределения земельного участка с кадастровым номером 59:32:1410001:272 и земель находящихся в муниципальной собственности, согласно п.п. 2 п. 1 ст. 39.28 Земельного кодекса Российской Федерации.

Условные номера образуемых земельных участков	Вид разрешенного использования земельного участка	Площадь образуемых земельных участков, кв. м	Категория земель	Способ образования
1-96-ЗУ1	Для ведения личного подсобного хозяйства (приусадебный земельный участок) (2.2)	1984	Земли населенных пунктов	Образован в результате перераспределения земельного участка с кадастровым номером 59:32:1410001:96 и земель находящихся в муниципальной собственности, согласно п.п. 2 п. 1 ст. 39.28 Земельного кодекса Российской Федерации.
1-5096-ЗУ1	Для индивидуального жилищного строительства (2.1)	713	Земли населенных пунктов	Образован в результате перераспределения земельного участка с кадастровым номером 59:32:1410001:5096 и земель находящихся в муниципальной собственности, согласно п.п. 2 п. 1 ст. 39.28 Земельного кодекса Российской Федерации.
1-5097-ЗУ1	Для индивидуального жилищного строительства (2.1)	788	Земли населенных пунктов	Образован в результате перераспределения земельного участка с кадастровым номером 59:32:1410001:5097 и земель находящихся в муниципальной собственности, согласно п.п. 2 п. 1 ст. 39.28 Земельного кодекса Российской Федерации.
1-5516-ЗУ1	Ведение огородничества (13.1)	1370	Земли населенных пунктов	Образован в результате перераспределения земельного участка с кадастровым номером 59:32:1410001:5516 и земель находящихся в муниципальной собственности, согласно п.п. 2 п. 1 ст. 39.28 Земельного кодекса Российской Федерации.
1-215-ЗУ1	Для ведения личного подсобного хозяйства (приусадебный земельный участок) (2.2)	1164	Земли населенных пунктов	Образован в результате перераспределения земельного участка с кадастровым номером 59:32:1410001:215 и земель находящихся в муниципальной собственности, согласно п.п. 2 п. 1 ст. 39.28 Земельного кодекса Российской Федерации.
1-4954-ЗУ1	Для ведения личного подсобного хозяйства (приусадебный земельный участок) (2.2)	762	Земли населенных пунктов	Образован в результате перераспределения земельных участков с кадастровыми номерами 59:32:1410001:4952, 59:32:1410001:4953, 59:32:1410001:4954 и землями находящихся в муниципальной собственности, согласно п.п. 2 п. 1 ст. 39.28 Земельного кодекса Российской Федерации.
1-4953-ЗУ1	Для ведения личного подсобного хозяйства	1119	Земли населенных пунктов	Образован в результате перераспределения земельного участка с кадастровым номером 59:32:1410001:4953 и земель находящихся в муниципальной собственности, согласно п.п. 2 п. 1 ст. 39.28 Земельного кодекса Российской Федерации.

Условные номера образуемых земельных участков	Вид разрешенного использования земельного участка	Площадь образуемых земельных участков, кв. м	Категория земель	Способ образования
	(приусадебный земельный участок) (2.2)			муниципальной собственности, согласно п.п. 2 п. 1 ст. 39.28 Земельного кодекса Российской Федерации.
1-4832-ЗУ1	Для индивидуального жилищного строительства (2.1)	899	Земли населенных пунктов	Образован в результате перераспределения земельных участков с кадастровыми номерами 59:32:1410001:4832, 59:32:1410001:4833 и землями находящимися в муниципальной собственности, согласно п.п. 2 п. 1 ст. 39.28 Земельного кодекса Российской Федерации.
1-4833-ЗУ1	Для индивидуального жилищного строительства (2.1)	685	Земли населенных пунктов	Образован в результате перераспределения земельных участков с кадастровыми номерами 59:32:1410001:4832, 59:32:1410001:4833 и землями находящимися в муниципальной собственности, согласно п.п. 2 п. 1 ст. 39.28 Земельного кодекса Российской Федерации.
1-269-ЗУ1	Для индивидуального жилищного строительства (2.1)	1610	Земли населенных пунктов	Образован в результате перераспределения земельного участка с кадастровым номером 59:32:1410001:269 и земель находящихся в муниципальной собственности, согласно п.п. 2 п. 1 ст. 39.28 Земельного кодекса Российской Федерации.
1-1396-ЗУ1	Для индивидуального жилищного строительства (2.1)	1941	Земли населенных пунктов	Образован в результате перераспределения земельного участка с кадастровым номером 59:32:1410001:1396 и земель находящихся в муниципальной собственности, согласно п.п. 2 п. 1 ст. 39.28 Земельного кодекса Российской Федерации.
1-1360-ЗУ1	Для индивидуального жилищного строительства (2.1)	1550	Земли населенных пунктов	Образован в результате перераспределения земельного участка с кадастровым номером 59:32:1410001:1360 и земель находящихся в муниципальной собственности, согласно п.п. 2 п. 1 ст. 39.28 Земельного кодекса Российской Федерации.
1-422-ЗУ1	Для ведения личного подсобного хозяйства (приусадебный земельный участок) (2.2)	1017	Земли населенных пунктов	Образован в результате перераспределения земельного участка с кадастровым номером 59:32:1410001:422 и земель находящихся в муниципальной собственности, согласно п.п. 2 п. 1 ст. 39.28 Земельного кодекса Российской Федерации.

Условные номера образуемых земельных участков	Вид разрешенного использования земельного участка	Площадь образуемых земельных участков, кв. м	Категория земель	Способ образования
1-423-ЗУ1	Для индивидуального жилищного строительства (2.1)	876	Земли населенных пунктов	Образован в результате перераспределения земельного участка с кадастровым номером 59:32:1410001:423 и земель находящихся в муниципальной собственности, согласно п.п. 2 п. 1 ст. 39.28 Земельного кодекса Российской Федерации.
1-5126-ЗУ1	Для индивидуального жилищного строительства (2.1)	390	Земли населенных пунктов	Образован в результате перераспределения земельного участка с кадастровым номером 59:32:1410001:5126 и земель находящихся в муниципальной собственности, согласно п.п. 2 п. 1 ст. 39.28 Земельного кодекса Российской Федерации.
1-5127-ЗУ1	Для индивидуального жилищного строительства (2.1)	1098	Земли населенных пунктов	Образован в результате перераспределения земельного участка с кадастровым номером 59:32:1410001:5127 и земель находящихся в муниципальной собственности, согласно п.п. 2 п. 1 ст. 39.28 Земельного кодекса Российской Федерации.
1-128-ЗУ1	Для ведения личного подсобного хозяйства (приусадебный земельный участок) (2.2)	1190	Земли населенных пунктов	Образован в результате перераспределения земельного участка с кадастровым номером 59:32:1410001:128 и земель находящихся в муниципальной собственности, согласно п.п. 2 п. 1 ст. 39.28 Земельного кодекса Российской Федерации.
1-127-ЗУ1	Для ведения личного подсобного хозяйства (приусадебный земельный участок) (2.2)	1016	Земли населенных пунктов	Образован в результате перераспределения земельного участка с кадастровым номером 59:32:1410001:127 и земель находящихся в муниципальной собственности, согласно п.п. 2 п. 1 ст. 39.28 Земельного кодекса Российской Федерации.
1-4179-ЗУ1	Для ведения личного подсобного хозяйства (приусадебный земельный участок) (2.2)	1374	Земли населенных пунктов	Образован в результате перераспределения земельного участка с кадастровым номером 59:32:1410001:4179 и земель находящихся в муниципальной собственности, согласно п.п. 2 п. 1 ст. 39.28 Земельного кодекса Российской Федерации.
1-4181-ЗУ1	Для ведения личного подсобного хозяйства (приусадебный земельный участок) (2.2)	1328	Земли населенных пунктов	Образован в результате перераспределения земельного участка с кадастровым номером 59:32:1410001:4181 и земель находящихся в муниципальной собственности, согласно п.п. 2 п. 1 ст. 39.28 Земельного кодекса Российской Федерации.

Условные номера образуемых земельных участков	Вид разрешенного использования земельного участка	Площадь образуемых земельных участков, кв. м	Категория земель	Способ образования
1-4184-ЗУ1	Для ведения личного подсобного хозяйства (приусадебный земельный участок) (2.2)	1376	Земли населенных пунктов	Образован в результате перераспределения земельного участка с кадастровым номером 59:32:1410001:4184 и земель находящихся в муниципальной собственности, согласно п.п. 2 п. 1 ст. 39.28 Земельного кодекса Российской Федерации.
1-4185-ЗУ1	Для ведения личного подсобного хозяйства (приусадебный земельный участок) (2.2)	1391	Земли населенных пунктов	Образован в результате перераспределения земельного участка с кадастровым номером 59:32:1410001:4185 и земель находящихся в муниципальной собственности, согласно п.п. 2 п. 1 ст. 39.28 Земельного кодекса Российской Федерации.
1-4186-ЗУ1	Для ведения личного подсобного хозяйства (приусадебный земельный участок) (2.2)	1280	Земли населенных пунктов	Образован в результате перераспределения земельного участка с кадастровым номером 59:32:1410001:4186 и земель находящихся в муниципальной собственности, согласно п.п. 2 п. 1 ст. 39.28 Земельного кодекса Российской Федерации.
1-4187-ЗУ1	Для ведения личного подсобного хозяйства (приусадебный земельный участок) (2.2)	1369	Земли населенных пунктов	Образован в результате перераспределения земельного участка с кадастровым номером 59:32:1410001:4187 и земель находящихся в муниципальной собственности, согласно п.п. 2 п. 1 ст. 39.28 Земельного кодекса Российской Федерации.
1-4182-ЗУ1	Для ведения личного подсобного хозяйства (приусадебный земельный участок) (2.2)	1068	Земли населенных пунктов	Образован в результате перераспределения земельного участка с кадастровым номером 59:32:1410001:4182 и земель находящихся в муниципальной собственности, согласно п.п. 2 п. 1 ст. 39.28 Земельного кодекса Российской Федерации.
1-4178-ЗУ1	Для ведения личного подсобного хозяйства (приусадебный земельный участок) (2.2)	1416	Земли населенных пунктов	Образован в результате перераспределения земельного участка с кадастровым номером 59:32:1410001:4178 и земель находящихся в муниципальной собственности, согласно п.п. 2 п. 1 ст. 39.28 Земельного кодекса Российской Федерации.
1-4180-ЗУ1	Для индивидуального жилищного строительства (2.1)	1376	Земли населенных пунктов	Образован в результате перераспределения земельного участка с кадастровым номером 59:32:1410001:4180 и земель находящихся в муниципальной собственности, согласно п.п. 2 п. 1 ст. 39.28 Земельного кодекса Российской Федерации.

Условные номера образуемых земельных участков	Вид разрешенного использования земельного участка	Площадь образуемых земельных участков, кв. м	Категория земель	Способ образования
1-4183-ЗУ1	Для ведения личного подсобного хозяйства (приусадебный земельный участок) (2.2)	1059	Земли населенных пунктов	Образован в результате перераспределения земельного участка с кадастровым номером 59:32:1410001:4183 и земель находящихся в муниципальной собственности, согласно п.п. 2 п. 1 ст. 39.28 Земельного кодекса Российской Федерации.
1-4177-ЗУ1	Для ведения личного подсобного хозяйства (приусадебный земельный участок) (2.2)	1312	Земли населенных пунктов	Образован в результате перераспределения земельного участка с кадастровым номером 59:32:1410001:4177 и земель находящихся в муниципальной собственности, согласно п.п. 2 п. 1 ст. 39.28 Земельного кодекса Российской Федерации.
1-4977-ЗУ1	Для ведения личного подсобного хозяйства (приусадебный земельный участок) (2.2)	735	Земли населенных пунктов	Образован в результате перераспределения земельного участка с кадастровым номером 59:32:1410001:4977 и земель находящихся в муниципальной собственности, согласно п.п. 2 п. 1 ст. 39.28 Земельного кодекса Российской Федерации.
1-4976-ЗУ1	Для ведения личного подсобного хозяйства (приусадебный земельный участок) (2.2)	929	Земли населенных пунктов	Образован в результате перераспределения земельного участка с кадастровым номером 59:32:1410001:4976 и земель находящихся в муниципальной собственности, согласно п.п. 2 п. 1 ст. 39.28 Земельного кодекса Российской Федерации.
1-4955-ЗУ1	Для ведения личного подсобного хозяйства (приусадебный земельный участок) (2.2)	1205	Земли населенных пунктов	Образован в результате перераспределения земельного участка с кадастровым номером 59:32:1410001:4955 и земель находящихся в муниципальной собственности, согласно п.п. 2 п. 1 ст. 39.28 Земельного кодекса Российской Федерации.
1-104-ЗУ1	Для ведения личного подсобного хозяйства (приусадебный земельный участок) (2.2)	2545	Земли населенных пунктов	Образован в результате перераспределения земельного участка с кадастровым номером 59:32:1410001:104 и земель находящихся в муниципальной собственности, согласно п.п. 2 п. 1 ст. 39.28 Земельного кодекса Российской Федерации.
1-5505-ЗУ1	Для ведения личного подсобного хозяйства (приусадебный земельный участок) (2.2)	1484	Земли населенных пунктов	Образован в результате перераспределения земельного участка с кадастровым номером 59:32:1410001:5505 и земель находящихся в муниципальной собственности, согласно п.п. 2 п. 1 ст. 39.28 Земельного кодекса Российской Федерации.



Условные номера образуемых земельных участков	Вид разрешенного использования земельного участка	Площадь образуемых земельных участков, кв. м	Категория земель	Способ образования
1-243-ЗУ1	Для ведения личного подсобного хозяйства (приусадебный земельный участок) (2.2)	1550	Земли населенных пунктов	Образован в результате перераспределения земельных участков с кадастровыми номерами 59:32:1410001:243, 59:32:1410001:244 и землями находящимися в муниципальной собственности, согласно п.п. 2 п. 1 ст. 39.28 Земельного кодекса Российской Федерации.
1-120-ЗУ1	Для индивидуального жилищного строительства (2.1)	1255	Земли населенных пунктов	Образован в результате перераспределения земельного участка с кадастровым номером 59:32:1410001:120 и земель находящихся в муниципальной собственности, согласно п.п. 2 п. 1 ст. 39.28 Земельного кодекса Российской Федерации.
1-1017-ЗУ1	Для индивидуального жилищного строительства (2.1)	1157	Земли населенных пунктов	Образован в результате перераспределения земельного участка с кадастровым номером 59:32:1410001:1017 и земель находящихся в муниципальной собственности, согласно п.п. 2 п. 1 ст. 39.28 Земельного кодекса Российской Федерации.
1-1022-ЗУ1	Для индивидуального жилищного строительства (2.1)	1442	Земли населенных пунктов	Образован в результате перераспределения земельного участка с кадастровым номером 59:32:1410001:1022 и земель находящихся в муниципальной собственности, согласно п.п. 2 п. 1 ст. 39.28 Земельного кодекса Российской Федерации.
1-4944-ЗУ1	Улично-дорожная сеть (12.0.1)	16577	Земли населенных пунктов	Образован в результате перераспределения земельного участка с кадастровым номером 59:32:1410001:4944 и земель находящихся в муниципальной собственности, согласно п.п. 2 п. 1 ст. 39.28 Земельного кодекса Российской Федерации.
1-4952-ЗУ1	Для ведения личного подсобного хозяйства (приусадебный земельный участок) (2.2)	944	Земли населенных пунктов	Образован в результате перераспределения земельного участка с кадастровым номером 59:32:1410001:4952 и земель находящихся в муниципальной собственности, согласно п.п. 2 п. 1 ст. 39.28 Земельного кодекса Российской Федерации.
1-4131-ЗУ1	Для ведения личного подсобного хозяйства (приусадебный земельный участок) (2.2)	2591	Земли населенных пунктов	Образован в результате перераспределения земельного участка с кадастровым номером 59:32:1410001:4131 и земель находящихся в муниципальной собственности, согласно п.п. 2 п. 1 ст. 39.28 Земельного кодекса Российской Федерации.

Виды разрешенного использования образуемых земельных участков установлены в соответствии с правилами землепользования и застройки муниципального образования «Култаевское сельское поселение» Пермского муниципального района Пермского края, утвержденными решением Земского Собрания Пермского муниципального района Пермского края от 09 июня 2014 г. № 53 (в редакциях решений Земского Собрания Пермского муниципального района от 29 июня 2016 г. № 127, от 22 декабря 2016 г. № 181, от 23 марта 2017 г. № 212, от 31 мая 2018 г. № 323, от 31 октября 2019 г. № 11, от 29 апреля 2021 г. № 132; постановлений администрации Пермского муниципального района от 30 июля 2021 г. № СЭД-2021-299-01-01-05.С-388, от 25 августа 2021 г. № СЭД-2021-299-01-01-05.С-446, от 28 октября 2021 г. № СЭД-2021-299-01-01-05.С-579, от 28 марта 2022 г. № СЭД-2022-299-01-01-05.С-182, от 01 сентября 2022 № СЭД-2022-299-01-01-05.С-501, от 01 декабря 2022 г № СЭД-2022-299-01-01-05.С-707).

**2. Перечень и сведения о площади образуемых земельных участков, которые будут отнесены к территориям общего пользования или имуществу общего пользования, в том числе в отношении которых предполагаются резервирование и изъятие для государственных или муниципальных нужд.**

Перечень и сведения о площади образуемых земельных участков, которые будут отнесены к территориям общего пользования или имуществу общего пользования:

Таблица 2

Условный номер на чертеже межевания	Вид разрешенного использования земельный участок	Площадь земельного участка по проекту, кв. м
1-ЗУ1	Благоустройство территории (12.0.2)	230
1-ЗУ4	Благоустройство территории (12.0.2)	259
1-ЗУ5	Благоустройство территории (12.0.2)	74
1-ЗУ7	Благоустройство территории (12.0.2)	1408
1-ЗУ8	Коммунальное обслуживание (3.1)	323
1-ЗУ11	Благоустройство территории (12.0.2)	997
1-ЗУ12	Благоустройство территории (12.0.2)	52
1-ЗУ13	Благоустройство территории (12.0.2)	1357
1-ЗУ14	Благоустройство территории (12.0.2)	677
1-ЗУ19	Улично-дорожная сеть (12.0.1)	5892
1-ЗУ20	Улично-дорожная сеть (12.0.1)	5827
1-ЗУ21	Улично-дорожная сеть (12.0.1)	1990
1-ЗУ22	Улично-дорожная сеть (12.0.1)	2731
1-ЗУ23	Улично-дорожная сеть (12.0.1)	966
1-ЗУ24	Улично-дорожная сеть (12.0.1)	15970
1-ЗУ25	Улично-дорожная сеть (12.0.1)	877
1-ЗУ26	Улично-дорожная сеть (12.0.1)	14688
1-ЗУ27	Улично-дорожная сеть (12.0.1)	3610
1-ЗУ28	Улично-дорожная сеть (12.0.1)	6918
1-ЗУ29	Ведение огородничества (13.1)	414
1-ЗУ30	Улично-дорожная сеть (12.0.1)	9662
1-ЗУ31	Улично-дорожная сеть (12.0.1)	14108
1-ЗУ32	Улично-дорожная сеть (12.0.1)	3057
1-ЗУ33	Благоустройство территории (12.0.2)	10487
1-ЗУ34	Ведение огородничества (13.1)	422
1-ЗУ35	Благоустройство территории (12.0.2)	38
1-ЗУ36	Благоустройство территории (12.0.2)	1380
1-ЗУ37	Благоустройство территории (12.0.2)	2244
1-ЗУ38	Улично-дорожная сеть (12.0.1)	3269
1-ЗУ39	Улично-дорожная сеть (12.0.1)	2397
1-ЗУ40	Улично-дорожная сеть (12.0.1)	6565
1-ЗУ41	Улично-дорожная сеть (12.0.1)	1619
1-ЗУ42	Улично-дорожная сеть (12.0.1)	12781
1-ЗУ43	Улично-дорожная сеть (12.0.1)	983

1-ЗУ44	Улично-дорожная сеть (12.0.1)	895
1-ЗУ45	Улично-дорожная сеть (12.0.1)	885
1-ЗУ46	Улично-дорожная сеть (12.0.1)	658
1-ЗУ47	Улично-дорожная сеть (12.0.1)	2657
1-ЗУ48	Улично-дорожная сеть (12.0.1)	1191
1-ЗУ49	Улично-дорожная сеть (12.0.1)	265
1-ЗУ50	Улично-дорожная сеть (12.0.1)	3710
1-ЗУ51	Улично-дорожная сеть (12.0.1)	1299
1-ЗУ52	Улично-дорожная сеть (12.0.1)	1161
1-ЗУ53	Улично-дорожная сеть (12.0.1)	885
1-ЗУ54	Улично-дорожная сеть (12.0.1)	576
1-ЗУ55	Улично-дорожная сеть (12.0.1)	6359
1-ЗУ56	Улично-дорожная сеть (12.0.1)	1478

Изъятие земельных участков для муниципальных нужд проектом межевания территории не предусмотрено.

### **3. Сведения о границах территории, в отношении которой утвержден проект межевания, содержащие перечень координат характерных точек этих границ.**

#### Каталог координат границ проектирования Система координат МСК 59

Обозначение характерных точек	Координаты, м	
	Х	У
1	2	3
1	508778.29	2210386.15
2	508781.50	2210386.47
3	508785.61	2210387.98
4	508787.20	2210389.06
5	508789.00	2210391.01
6	508789.54	2210392.01
7	508789.71	2210393.27
8	508789.59	2210395.86
9	508789.24	2210398.97
10	508789.00	2210400.48
11	508788.42	2210402.70
12	508787.14	2210405.51
13	508787.00	2210406.41
14	508787.18	2210410.24
15	508787.55	2210410.91
16	508789.88	2210413.80
17	508790.29	2210414.69
18	508791.31	2210417.63
19	508793.85	2210421.55
20	508796.03	2210423.76
21	508797.04	2210424.15
22	508798.77	2210424.63

23	508804.31	2210424.74
24	508804.99	2210424.94
25	508806.19	2210425.78
26	508809.60	2210428.44
27	508810.55	2210428.99
28	508811.62	2210429.34
29	508812.48	2210429.45
30	508821.51	2210429.38
31	508826.19	2210428.73
32	508828.77	2210427.85
33	508834.22	2210424.57
34	508839.39	2210420.44
35	508841.77	2210419.28
36	508842.76	2210419.22
37	508846.24	2210420.58
38	508847.58	2210421.31
39	508847.84	2210421.45
40	508849.66	2210422.68
41	508850.52	2210422.89
42	508851.66	2210422.90
43	508853.34	2210422.67
44	508854.62	2210422.79
45	508855.79	2210423.18
46	508859.27	2210425.83
47	508859.55	2210425.96
48	508860.33	2210425.99

49	508861.51	2210425.61
50	508861.89	2210425.55
51	508862.14	2210425.61
52	508864.01	2210427.53
53	508865.05	2210429.76
54	508868.85	2210443.02
55	508869.12	2210444.56
56	508868.70	2210446.41
57	508868.21	2210447.68
58	508867.42	2210448.12
59	508864.45	2210448.86
60	508863.75	2210449.21
61	508863.39	2210449.93
62	508864.32	2210451.29
63	508866.41	2210453.40
64	508868.50	2210454.40
65	508869.89	2210454.86
66	508871.33	2210455.01
67	508874.70	2210454.49
68	508877.65	2210453.55
69	508883.92	2210453.55
70	508886.05	2210453.03
71	508887.86	2210452.11
72	508890.21	2210450.02
73	508891.42	2210448.20
74	508892.17	2210447.42
75	508893.09	2210447.25
76	508893.76	2210447.13
77	508899.81	2210447.08
78	508902.84	2210446.58
79	508906.58	2210444.16
80	508913.47	2210442.70
81	508915.23	2210442.77
82	508918.43	2210441.39
83	508923.82	2210440.67
84	508928.93	2210439.03
85	508932.69	2210439.34
86	508935.73	2210441.33
87	508937.31	2210441.77
88	508940.85	2210441.57
89	508942.93	2210441.93
90	508945.34	2210443.22
91	508946.84	2210444.09
92	508948.67	2210446.04
93	508950.19	2210448.47
94	508952.73	2210453.94
95	508955.42	2210460.99
96	508956.70	2210462.58
97	508957.79	2210463.34
98	508960.76	2210463.38

99	508964.26	2210462.52
100	508965.97	2210461.76
101	508966.83	2210461.10
102	508967.10	2210460.11
103	508966.78	2210458.11
104	508967.09	2210456.98
105	508968.09	2210456.40
106	508970.90	2210456.06
107	508974.91	2210457.54
108	508977.87	2210457.74
109	508980.55	2210457.58
110	508983.43	2210456.30
111	508984.32	2210456.23
112	508987.28	2210457.54
113	508991.93	2210457.54
114	508993.70	2210457.85
115	508994.83	2210458.86
116	508995.60	2210460.08
117	508997.09	2210463.24
118	508997.49	2210464.83
119	508998.09	2210465.26
120	508999.48	2210465.10
121	509002.33	2210465.63
122	509005.39	2210467.82
123	509006.72	2210469.48
124	509008.75	2210474.86
125	509009.49	2210475.79
126	509010.70	2210476.74
127	509013.86	2210477.92
128	509015.33	2210478.12
129	509020.15	2210476.78
130	509022.94	2210477.34
131	509032.11	2210474.68
132	509033.24	2210472.54
133	509033.85	2210472.03
134	509035.64	2210471.43
135	509036.40	2210470.57
136	509037.27	2210468.53
137	509039.31	2210462.48
138	509041.20	2210459.54
139	509043.10	2210457.59
140	509043.75	2210457.41
141	509047.24	2210458.10
142	509048.94	2210459.71
143	509050.32	2210459.56
144	509051.20	2210458.91
145	509053.60	2210458.83
146	509059.38	2210460.52
147	509063.70	2210460.58
148	509064.45	2210460.13

149	509067.30	2210455.55
150	509068.12	2210455.04
151	509069.14	2210454.88
152	509069.59	2210455.19
153	509069.90	2210455.70
154	509071.61	2210459.92
155	509071.97	2210460.09
156	509072.30	2210460.13
157	509072.76	2210460.06
158	509073.75	2210459.92
159	509074.13	2210459.97
160	509076.90	2210460.65
161	509078.39	2210462.05
162	509081.36	2210467.04
163	509081.98	2210467.71
164	509084.36	2210469.13
165	509088.40	2210470.09
166	509089.78	2210470.21
167	509091.40	2210469.83
168	509092.35	2210469.20
169	509092.95	2210466.89
170	509093.66	2210466.01
171	509096.91	2210464.27
172	509098.68	2210462.47
173	509099.70	2210462.00
174	509102.54	2210462.63
175	509104.18	2210463.32
176	509104.92	2210464.38
177	509105.35	2210466.23
178	509106.47	2210467.80
179	509107.91	2210468.56
180	509110.19	2210469.18
181	509112.00	2210470.59
182	509112.26	2210470.95
183	509112.10	2210472.68
184	509112.46	2210474.46
185	509115.45	2210476.72
186	509117.51	2210479.95
187	509121.88	2210489.97
188	509122.87	2210490.01
189	509125.24	2210488.97
190	509126.87	2210488.87
191	509134.69	2210490.20
192	509138.57	2210490.36
193	509142.72	2210492.00
194	509144.84	2210492.19
195	509149.61	2210493.53
196	509154.42	2210495.51
197	509155.62	2210495.83
198	509164.13	2210496.32

199	509166.56	2210495.63
200	509167.63	2210495.95
201	509168.17	2210496.57
202	509168.29	2210497.30
203	509167.63	2210498.89
204	509166.69	2210499.63
205	509162.34	2210500.69
206	509158.52	2210502.68
207	509157.79	2210503.77
208	509157.66	2210505.40
209	509158.86	2210507.90
210	509161.42	2210511.27
211	509161.43	2210512.98
212	509160.77	2210514.59
213	509147.98	2210521.50
214	509143.22	2210521.42
215	509142.36	2210522.02
216	509141.63	2210523.34
217	509141.86	2210525.03
218	509142.49	2210526.61
219	509144.29	2210529.20
220	509146.31	2210530.99
221	509148.89	2210532.54
222	509149.17	2210534.51
223	509148.31	2210538.74
224	509147.58	2210540.29
225	509147.36	2210541.81
226	509147.81	2210544.60
227	509147.97	2210546.76
228	509147.35	2210548.57
229	509146.17	2210550.95
230	509142.86	2210556.13
231	509142.43	2210557.83
232	509142.71	2210561.87
233	509144.87	2210566.26
234	509146.80	2210569.07
235	509149.24	2210571.20
236	509161.38	2210577.49
237	509176.14	2210583.36
238	509183.88	2210588.35
239	509186.35	2210593.86
240	509188.83	2210598.19
241	509195.89	2210604.76
242	509201.25	2210607.31
243	509203.51	2210609.78
244	509207.01	2210611.31
245	509209.13	2210613.22
246	509209.43	2210614.26
247	509209.49	2210619.37
248	509209.82	2210621.48

249	509210.74	2210625.16
250	509213.12	2210631.46
251	509216.45	2210636.75
252	509219.02	2210639.41
253	509220.50	2210640.47
254	509222.20	2210640.68
255	509224.52	2210640.27
256	509239.53	2210633.17
257	509246.44	2210631.20
258	509247.59	2210630.55
259	509249.46	2210633.85
260	509251.96	2210638.26
261	509252.76	2210639.67
262	509255.83	2210643.13
263	509256.38	2210644.10
264	509257.58	2210649.84
265	509260.98	2210659.06
266	509263.33	2210663.55
267	509265.81	2210666.50
268	509268.09	2210672.04
269	509268.31	2210673.04
270	509268.04	2210676.32
271	509268.69	2210678.47
272	509269.51	2210679.34
273	509270.42	2210679.66
274	509273.78	2210677.69
275	509284.50	2210673.70
276	509285.39	2210673.65
277	509286.75	2210674.01
278	509287.25	2210674.53
279	509287.49	2210675.72
280	509288.42	2210676.92
281	509289.09	2210679.76
282	509288.87	2210681.18
283	509286.42	2210685.85
284	509286.53	2210687.90
285	509286.84	2210688.66
286	509288.11	2210689.63
287	509288.57	2210690.48
288	509289.14	2210692.42
289	509289.19	2210693.99
290	509288.25	2210696.42
291	509285.49	2210699.91
292	509285.58	2210702.42
293	509286.61	2210703.80
294	509288.81	2210704.10
295	509292.98	2210702.79
296	509294.50	2210701.29
297	509294.63	2210700.15
298	509293.98	2210697.76

299	509294.72	2210695.72
300	509295.42	2210695.05
301	509303.52	2210693.36
302	509310.12	2210690.66
303	509311.35	2210690.93
304	509313.05	2210692.12
305	509313.49	2210696.07
306	509313.01	2210699.17
307	509309.71	2210703.28
308	509309.66	2210704.62
309	509310.28	2210705.49
310	509321.87	2210708.56
311	509323.41	2210710.39
312	509323.57	2210711.11
313	509323.27	2210712.45
314	509321.35	2210715.93
315	509321.10	2210717.08
316	509321.41	2210718.34
317	509322.96	2210719.76
318	509326.12	2210721.19
319	509327.61	2210722.59
320	509328.91	2210724.33
321	509329.50	2210727.40
322	509329.31	2210728.37
323	509328.69	2210729.96
324	509327.89	2210730.59
325	509326.57	2210731.07
326	509325.42	2210731.25
327	509322.09	2210730.89
328	509319.84	2210731.10
329	509318.37	2210731.95
330	509318.05	2210733.03
331	509318.50	2210735.13
332	509320.27	2210738.43
333	509320.36	2210739.53
334	509320.38	2210741.67
335	509319.82	2210745.38
336	509318.04	2210752.44
337	509315.55	2210758.51
338	509315.46	2210759.58
339	509316.02	2210760.22
340	509316.38	2210760.38
341	509322.57	2210760.37
342	509324.05	2210760.82
343	509326.44	2210762.14
344	509329.19	2210764.46
345	509332.26	2210769.19
346	509333.71	2210772.53
347	509333.77	2210773.59
348	509332.81	2210775.57

349	509331.72	2210776.17
350	509327.38	2210777.01
351	509326.92	2210777.52
352	509326.85	2210778.15
353	509327.04	2210778.72
354	509329.81	2210780.04
355	509330.55	2210780.47
356	509330.89	2210781.36
357	509331.13	2210785.32
358	509330.93	2210786.35
359	509329.19	2210788.64
360	509328.52	2210790.68
361	509328.86	2210793.34
362	509330.92	2210795.55
363	509332.74	2210795.70
364	509333.89	2210795.57
365	509334.69	2210795.09
366	509337.53	2210788.58
367	509338.22	2210786.32
368	509338.29	2210784.96
369	509337.65	2210782.58
370	509337.66	2210779.86
371	509337.95	2210779.16
372	509338.73	2210777.97
373	509340.95	2210776.89
374	509343.00	2210776.75
375	509344.08	2210776.77
376	509345.52	2210777.01
377	509346.84	2210777.56
378	509348.91	2210779.63
379	509349.89	2210782.44
380	509351.35	2210783.26
381	509352.19	2210783.21
382	509353.44	2210782.65
383	509356.83	2210782.37
384	509359.24	2210781.00
385	509359.83	2210779.99
386	509359.77	2210779.01
387	509358.25	2210777.57
388	509356.65	2210777.00
389	509354.68	2210774.81
390	509354.46	2210773.70
391	509354.65	2210772.41
392	509355.09	2210771.75
393	509356.94	2210770.85
394	509357.66	2210770.27
395	509359.10	2210767.75
396	509360.24	2210766.70
397	509361.55	2210766.18
398	509363.63	2210766.23

399	509364.70	2210766.60
400	509372.20	2210771.46
401	509376.92	2210776.52
402	509382.94	2210781.46
403	509383.62	2210782.34
404	509384.48	2210784.30
405	509385.14	2210786.47
406	509385.19	2210787.77
407	509383.79	2210792.66
408	509383.22	2210793.26
409	509381.95	2210793.80
410	509381.38	2210794.55
411	509380.82	2210797.39
412	509380.99	2210799.17
413	509380.49	2210801.44
414	509381.13	2210803.59
415	509382.68	2210805.18
416	509382.55	2210805.98
417	509381.48	2210806.68
418	509379.95	2210806.56
419	509377.70	2210805.52
420	509374.53	2210806.19
421	509373.84	2210806.72
422	509373.65	2210807.44
423	509374.20	2210808.70
424	509374.20	2210809.41
425	509373.84	2210810.26
426	509373.30	2210810.75
427	509370.86	2210812.10
428	509366.18	2210813.82
429	509365.19	2210814.65
430	509364.23	2210816.52
431	509364.52	2210818.62
432	509366.40	2210822.08
433	509366.61	2210823.04
434	509366.55	2210824.41
435	509365.51	2210826.24
436	509365.46	2210827.03
437	509365.98	2210828.12
438	509367.39	2210828.28
439	509367.41	2210829.22
440	509366.40	2210830.66
441	509366.27	2210831.32
442	509366.63	2210832.29
443	509367.23	2210832.83
444	509370.34	2210832.89
445	509373.46	2210830.78
446	509377.12	2210830.30
447	509380.67	2210831.03
448	509382.01	2210831.80



449	509382.70	2210832.63
450	509382.93	2210833.77
451	509380.33	2210838.62
452	509380.51	2210840.39
453	509381.00	2210841.22
454	509382.79	2210841.99
455	509384.34	2210842.25
456	509387.72	2210841.73
457	509389.36	2210841.87
458	509393.21	2210843.87
459	509394.38	2210845.84
460	509394.50	2210846.85
461	509393.89	2210848.65
462	509392.54	2210850.84
463	509388.36	2210853.63
464	509387.95	2210854.34
465	509388.15	2210855.07
466	509393.13	2210859.78
467	509394.58	2210862.13
468	509395.42	2210865.51
469	509395.91	2210866.23
470	509396.81	2210866.71
471	509397.61	2210866.77
472	509398.89	2210865.88
473	509399.76	2210865.67
474	509400.67	2210866.02
475	509401.34	2210866.74
476	509401.93	2210869.45
477	509402.52	2210869.95
478	509403.58	2210870.04
479	509404.22	2210869.95
480	509405.54	2210868.59
481	509406.31	2210868.37
482	509408.26	2210868.97
483	509411.15	2210869.02
484	509413.18	2210867.61
485	509414.56	2210867.36
486	509415.47	2210867.66
487	509416.31	2210868.58
488	509417.04	2210871.64
489	509416.92	2210873.98
490	509416.56	2210875.37
491	509415.67	2210876.53
492	509414.74	2210878.77
493	509415.02	2210880.45
494	509415.79	2210881.75
495	509418.22	2210883.42
496	509420.65	2210884.13
497	509422.56	2210884.68
498	509425.30	2210885.43

499	509437.07	2210884.86
500	509440.70	2210885.62
501	509441.63	2210886.23
502	509442.46	2210888.36
503	509442.39	2210890.57
504	509438.79	2210897.57
505	509435.33	2210901.05
506	509435.23	2210901.49
507	509436.11	2210903.76
508	509437.37	2210905.48
509	509439.74	2210906.34
510	509442.99	2210908.30
511	509447.60	2210909.43
512	509448.66	2210909.24
513	509461.62	2210904.68
514	509464.47	2210902.31
515	509469.10	2210900.03
516	509469.88	2210899.37
517	509470.67	2210896.32
518	509467.98	2210883.47
519	509468.07	2210882.47
520	509469.32	2210880.64
521	509470.40	2210879.75
522	509472.31	2210878.62
523	509474.00	2210878.07
524	509477.11	2210878.35
525	509480.65	2210880.18
526	509490.80	2210886.83
527	509493.56	2210889.64
528	509496.78	2210894.63
529	509501.88	2210900.75
530	509509.09	2210907.24
531	509512.69	2210911.96
532	509516.89	2210915.48
533	509526.00	2210925.26
534	509521.09	2210937.39
535	509519.69	2210940.62
536	509515.82	2210944.76
537	509511.70	2210947.18
538	509511.34	2210947.63
539	509510.09	2210952.25
540	509510.95	2210957.49
541	509513.45	2210963.28
542	509517.64	2210971.37
543	509520.91	2210974.62
544	509530.34	2210977.72
545	509532.12	2210977.98
546	509538.80	2210977.19
547	509540.33	2210977.43
548	509546.66	2210981.56

549	509555.24	2210984.14
550	509569.09	2210987.22
551	509581.46	2210993.52
552	509591.01	2210999.42
553	509592.40	2210999.82
554	509606.69	2211000.12
555	509608.77	2211000.57
556	509619.48	2211007.75
557	509656.63	2211021.48
558	509672.90	2211028.19
559	509682.45	2211033.60
560	509684.02	2211035.21
561	509690.07	2211045.26
562	509691.21	2211049.94
563	509691.30	2211053.77
564	509691.19	2211077.41
565	509696.08	2211087.19
566	509701.05	2211094.17
567	509708.21	2211104.21
568	509714.38	2211112.72
569	509718.42	2211120.60
570	509720.97	2211130.38
571	509728.84	2211148.68
572	509738.84	2211168.25
573	509745.86	2211183.36
574	509748.20	2211190.38
575	509750.11	2211198.25
576	509752.45	2211208.67
577	509754.15	2211220.58
578	509753.72	2211248.66
579	509752.45	2211258.87
580	509816.75	2211379.78
581	509807.22	2211371.55
582	509795.96	2211366.56
583	509780.58	2211363.31
584	509765.20	2211362.44
585	509748.74	2211366.99
586	509731.63	2211371.54
587	509717.12	2211378.25
588	509693.51	2211390.38
589	509672.93	2211404.89
590	509645.86	2211428.06
591	509636.76	2211440.62
592	509622.25	2211462.28
593	509612.50	2211491.09
594	509607.08	2211509.06
595	509593.87	2211541.12
596	509576.76	2211584.44
597	509563.33	2211614.11
598	509554.88	2211631.00

599	509551.63	2211641.62
600	509512.94	2211623.87
601	509489.97	2211616.21
602	509468.69	2211614.72
603	509429.77	2211617.48
604	509405.30	2211639.17
605	509378.50	2211639.38
606	509364.20	2211637.63
607	509345.53	2211627.46
608	509282.77	2211618.53
609	509261.49	2211623.42
610	509211.50	2211612.78
611	509187.25	2211601.71
612	509180.02	2211599.80
613	509173.63	2211600.44
614	509168.74	2211602.99
615	509165.55	2211606.82
616	509163.00	2211612.35
617	509163.00	2211619.37
618	509164.70	2211624.69
619	509167.68	2211630.00
620	509182.99	2211649.79
621	509187.25	2211657.87
622	509188.52	2211664.47
623	509187.67	2211670.00
624	509185.12	2211674.89
625	509178.52	2211680.21
626	509149.16	2211697.23
627	509145.55	2211700.84
628	509142.78	2211705.95
629	509139.16	2211712.97
630	509135.97	2211729.13
631	509135.54	2211773.81
632	509138.83	2211783.53
633	509138.71	2211808.78
634	509138.63	2211826.18
635	509150.86	2211827.21
636	509154.42	2211849.89
637	509136.81	2211871.66
638	509128.53	2211901.75
639	509114.12	2211937.77
640	509092.51	2211979.95
641	509085.10	2211999.91
642	509086.07	2212005.67
643	509087.77	2212010.41
644	509094.15	2212021.93
645	509094.56	2212027.49
646	509093.74	2212033.04
647	509091.06	2212038.39
648	509087.15	2212041.68

649	509056.49	2212043.95
650	509038.38	2212040.86
651	509033.44	2212038.59
652	509028.30	2212030.16
653	509026.17	2212025.96
654	508991.46	2212037.91
655	508956.29	2212034.70
656	508921.28	2212030.35
657	508915.73	2212030.77
658	508909.14	2212028.50
659	508905.85	2212025.62
660	508881.16	2212006.69
661	508840.62	2211979.11
662	508827.21	2211975.19
663	508793.21	2211965.32
664	508695.30	2211937.16
665	508672.91	2211948.60
666	508654.79	2211958.31
667	508641.62	2211960.78
668	508636.26	2211958.93
669	508633.59	2211955.22
670	508619.99	2211923.53
671	508615.27	2211918.13
672	508606.84	2211918.13
673	508599.02	2211929.29
674	508596.05	2211936.00
675	508588.00	2211953.05
676	508568.72	2211947.52
677	508549.40	2211918.10
678	508536.04	2211890.49
679	508495.48	2211863.97
680	508449.38	2211835.54
681	508409.64	2211818.18
682	508400.69	2211820.58
683	508389.88	2211823.48
684	508369.73	2211828.88
685	508363.51	2211829.82
686	508432.30	2211547.86
687	508443.23	2211490.96
688	508459.33	2211407.19
689	508474.29	2211345.23
690	508499.56	2211350.94
691	508501.25	2211343.41
692	508476.11	2211337.68
693	508503.85	2211222.82
694	508596.46	2210844.93
695	508626.88	2210716.17
696	508631.24	2210691.92
697	508633.91	2210676.09
698	508636.12	2210662.13

699	508646.00	2210627.00
700	508733.00	2210415.00
701	508736.86	2210391.66
702	508746.21	2210394.16
703	508748.87	2210393.82
704	508750.35	2210393.23
705	508751.30	2210392.60
706	508754.86	2210388.54
707	508756.00	2210387.89
708	508757.34	2210387.26
709	508758.77	2210386.97
710	508768.87	2210386.18
1	508778.29	2210386.15

#### 4. Перечень координат характерных точек образуемых земельных участков.

Система координат МСК 59

Обозначение характерных точек	Координаты, м	
	X	Y
1	2	3
1-3У1		
1	508696.97	2210885.68
2	508686.22	2210879.61
3	508696.63	2210863.67
4	508706.95	2210870.41
1	508696.97	2210885.68
1-3У2		
1	508700.21	2210795.67
2	508686.99	2210854.87
3	508653.58	2210847.60
4	508656.44	2210834.92
5	508666.94	2210788.42
6	508698.96	2210795.40
1	508700.21	2210795.67
1	508683.38	2210803.92
2	508683.17	2210804.89
3	508682.18	2210804.67
4	508682.39	2210803.70
1	508683.38	2210803.92
1	508683.46	2210802.13
2	508683.34	2210802.92
3	508682.42	2210802.85
4	508682.79	2210801.14
5	508683.00	2210801.14
6	508684.04	2210801.14
7	508684.04	2210802.13
1	508683.46	2210802.13
1-3У3		
1	508726.27	2210745.40
2	508786.45	2210781.46
3	508797.76	2210788.24
4	508781.94	2210814.40
5	508780.22	2210817.24
6	508750.71	2210800.25
7	508749.02	2210803.39
8	508745.31	2210801.17
9	508707.10	2210778.27
10	508715.39	2210764.55
11	508725.51	2210746.74
1	508726.27	2210745.40
1	508724.30	2210784.34
2	508724.30	2210785.33

3	508723.26	2210785.33
4	508723.26	2210784.34
1	508724.30	2210784.34
1	508730.12	2210770.23
2	508730.12	2210771.22
3	508729.08	2210771.22
4	508729.08	2210770.23
1	508730.12	2210770.23
1	508721.46	2210781.54
2	508721.46	2210782.53
3	508720.42	2210782.53
4	508720.42	2210781.54
1	508721.46	2210781.54
1-3Y4		
1	509100.64	2211038.98
2	509075.87	2211072.34
3	509068.15	2211083.71
4	509067.57	2211084.38
5	509064.00	2211081.88
6	509071.46	2211071.12
7	509078.24	2211061.81
8	509085.27	2211051.92
9	509092.03	2211042.24
10	509096.84	2211035.56
1	509100.64	2211038.98
1-3Y5		
1	508821.86	2210881.04
2	508826.71	2210873.38
3	508819.83	2210869.02
4	508814.99	2210876.69
1	508821.86	2210881.04
1-3Y6		
1	508887.23	2210841.11
2	508887.23	2210841.12
3	508869.76	2210872.98
4	508855.81	2210865.17
5	508846.08	2210859.58
6	508841.27	2210857.20
7	508837.90	2210854.31
8	508836.19	2210851.74
9	508835.43	2210849.23
10	508835.38	2210846.37
11	508841.89	2210818.54
12	508844.36	2210813.51
1	508887.23	2210841.11
1-3Y7		
1	508675.70	2210974.21
2	508678.50	2210973.17
3	508681.54	2210965.96
4	508682.21	2210966.29

5	508683.05	2210966.70
6	508685.70	2210967.76
7	508688.18	2210969.08
8	508692.59	2210968.93
9	508699.79	2210971.36
10	508716.88	2210980.27
11	508730.77	2210986.86
12	508733.39	2210988.23
13	508745.56	2210994.56
14	508760.55	2211003.54
15	508780.36	2211011.73
16	508792.37	2211018.24
17	508811.49	2211028.97
18	508813.61	2211030.16
19	508814.98	2211030.93
20	508817.11	2211032.09
21	508828.63	2211038.58
22	508831.40	2211040.14
23	508829.71	2211044.61
24	508830.84	2211045.23
25	508830.45	2211045.80
26	508829.47	2211045.23
27	508825.95	2211043.21
28	508814.84	2211036.81
29	508812.60	2211035.53
30	508811.37	2211034.82
31	508809.12	2211033.55
32	508796.22	2211026.23
33	508793.05	2211024.49
34	508790.16	2211022.86
35	508784.13	2211019.47
36	508778.08	2211016.33
37	508776.48	2211015.30
38	508774.01	2211014.23
39	508772.98	2211013.68
40	508758.88	2211006.22
41	508756.06	2211004.83
42	508744.66	2210999.22
43	508739.35	2210996.05
44	508729.45	2210990.98
45	508721.22	2210986.72
46	508714.66	2210983.30
47	508698.10	2210974.93
48	508693.18	2210974.18
49	508690.41	2210974.48
50	508683.59	2210976.51
51	508682.70	2210978.38
52	508692.10	2210983.10
53	508674.90	2211016.73
54	508670.66	2211015.13

55	508663.48	2211013.10
56	508666.32	2211007.09
57	508667.97	2211001.38
58	508669.22	2210998.11
59	508668.31	2210990.87
60	508675.70	2210974.21
61	508675.70	2210974.21
62	508675.70	2210974.21
1	508675.70	2210974.21
1-3Y8		
1	508677.84	2211227.23
2	508680.00	2211226.33
3	508680.40	2211226.16
4	508686.07	2211229.26
5	508692.05	2211232.52
6	508686.01	2211252.58
7	508674.52	2211253.64
8	508677.84	2211227.23
1	508677.84	2211227.23
1-3Y9		
1	508980.72	2211702.81
2	509004.92	2211708.37
3	509002.94	2211721.42
4	508999.33	2211738.04
5	508971.76	2211729.90
6	508945.24	2211724.26
7	508942.50	2211723.67
8	508947.16	2211696.78
1	508980.72	2211702.81
1-3Y10		
1	509050.89	2211748.77
2	509071.70	2211752.56
3	509065.24	2211789.12
4	509061.41	2211790.04
5	509042.90	2211786.17
1	509050.89	2211748.77
1-3Y11		
1	508882.60	2211963.77
2	508871.12	2211997.98
3	508834.30	2211978.87
4	508836.87	2211969.42
5	508874.79	2211962.58
1	508882.60	2211963.77
1-3Y12		
1	508958.60	2211856.60
2	508950.15	2211855.13
3	508951.44	2211849.04
4	508959.79	2211850.67
1	508958.60	2211856.60
1-3Y13		

1	508922.58	2211824.25
2	508921.11	2211831.70
3	508920.17	2211836.52
4	508920.17	2211836.52
5	508920.07	2211837.04
6	508886.62	2211831.11
7	508849.43	2211824.08
8	508827.11	2211819.88
9	508828.19	2211813.85
10	508830.12	2211805.17
11	508883.44	2211815.73
1	508922.58	2211824.25
1-3Y14		
1	508951.44	2211849.04
2	508957.97	2211818.32
3	508976.99	2211822.27
4	508971.99	2211846.68
5	508971.19	2211850.60
6	508970.62	2211853.35
7	508969.82	2211857.27
8	508969.57	2211858.51
9	508958.60	2211856.60
10	508959.79	2211850.67
1	508951.44	2211849.04
1-3Y15		
1	509021.88	2211867.98
2	509027.62	2211838.83
3	509029.43	2211839.14
4	509054.44	2211843.46
5	509050.14	2211868.90
1	509021.88	2211867.98
1-3Y16		
1	508831.81	2211837.20
2	508818.23	2211890.97
3	508792.49	2211884.98
4	508794.70	2211872.93
5	508800.98	2211832.19
1	508831.81	2211837.20
1-3Y17		
1	508818.23	2211890.97
2	508803.38	2211951.43
3	508794.66	2211949.04
4	508781.40	2211945.59
5	508787.83	2211910.36
6	508792.49	2211884.98
1	508818.23	2211890.97
1-3Y18		
1	508847.87	2211897.87
2	508844.85	2211909.34
3	508843.00	2211917.00



4	508833.24	2211957.43
5	508828.27	2211958.25
6	508803.38	2211951.43
7	508818.23	2211890.97
1	508847.87	2211897.87
1-3Y19		
1	509336.31	2211072.07
2	509352.27	2211082.58
3	509344.40	2211096.05
4	509341.63	2211096.99
5	509339.83	2211100.22
6	509329.13	2211119.36
7	509322.14	2211132.93
8	509318.26	2211140.66
9	509314.71	2211147.76
10	509307.37	2211160.02
11	509306.68	2211161.18
12	509303.57	2211165.98
13	509292.44	2211185.73
14	509291.33	2211187.91
15	509283.86	2211202.52
16	509278.54	2211211.11
17	509275.92	2211215.60
18	509270.09	2211225.68
19	509253.94	2211253.88
20	509253.17	2211254.62
21	509249.73	2211259.60
22	509231.01	2211291.90
23	509225.03	2211303.49
24	509219.39	2211312.31
25	509216.33	2211317.21
26	509202.29	2211340.08
27	509191.51	2211361.23
28	509189.33	2211359.92
29	509188.42	2211359.37
30	509185.86	2211363.90
31	509178.01	2211377.36
32	509174.70	2211383.35
33	509178.19	2211385.28
34	509171.31	2211396.24
35	509166.33	2211404.90
36	509158.86	2211420.31
37	509152.62	2211428.30
38	509146.18	2211436.70
39	509137.12	2211448.54
40	509120.90	2211471.00
41	509113.33	2211480.06
42	509110.22	2211477.15
43	509115.13	2211471.44
44	509122.40	2211459.44

45	509125.97	2211451.89
46	509127.67	2211447.04
47	509131.48	2211448.93
48	509133.89	2211444.09
49	509139.12	2211427.44
50	509140.06	2211427.90
51	509143.59	2211420.64
52	509139.94	2211418.87
53	509141.54	2211415.78
54	509144.72	2211409.06
55	509146.04	2211405.68
56	509149.39	2211407.27
57	509158.88	2211390.09
58	509166.27	2211376.84
59	509169.15	2211371.78
60	509168.94	2211371.66
61	509167.95	2211371.10
62	509179.80	2211350.83
63	509189.82	2211334.67
64	509206.42	2211308.92
65	509212.33	2211296.87
66	509209.05	2211295.02
67	509213.64	2211287.94
68	509222.64	2211285.34
69	509239.36	2211256.05
70	509253.04	2211230.06
71	509255.79	2211224.83
72	509260.17	2211216.50
73	509265.40	2211206.23
74	509268.00	2211194.84
75	509271.48	2211188.65
76	509277.86	2211176.41
77	509278.54	2211176.77
78	509285.08	2211165.23
79	509286.64	2211166.13
80	509288.83	2211163.07
81	509290.79	2211159.92
82	509298.24	2211147.35
83	509300.19	2211143.72
84	509304.57	2211135.96
85	509313.13	2211120.06
86	509320.66	2211106.33
87	509321.75	2211106.89
88	509322.79	2211104.50
89	509327.95	2211098.71
90	509333.00	2211090.32
91	509338.86	2211079.08
92	509336.31	2211072.07
1	509336.31	2211072.07
1-3Y20		

1	509104.11	2210928.52
2	509120.51	2210897.48
3	509139.59	2210860.42
4	509144.25	2210851.38
5	509158.23	2210850.46
6	509165.79	2210849.81
7	509170.92	2210848.92
8	509188.71	2210845.54
9	509192.76	2210843.90
10	509195.09	2210842.57
11	509197.77	2210841.08
12	509200.78	2210839.19
13	509212.58	2210829.01
14	509217.30	2210828.79
15	509246.69	2210827.41
16	509250.20	2210838.18
17	509242.47	2210853.54
18	509219.13	2210839.19
19	509217.33	2210838.08
20	509215.47	2210841.67
21	509195.80	2210879.46
22	509194.25	2210882.44
23	509204.26	2210888.94
24	509219.63	2210898.92
25	509246.08	2210912.97
26	509271.99	2210928.08
27	509282.17	2210934.48
28	509298.12	2210944.51
29	509324.73	2210958.90
30	509341.87	2210967.82
31	509346.54	2210958.05
32	509351.34	2210947.53
33	509341.96	2210935.92
34	509344.49	2210932.21
35	509346.14	2210929.93
36	509359.59	2210908.22
37	509372.44	2210918.52
38	509368.92	2210926.13
39	509348.57	2210970.09
40	509380.20	2210982.80
41	509378.01	2210988.94
42	509351.56	2210979.50
43	509345.60	2210976.59
44	509342.20	2210975.22
45	509323.99	2210966.79
46	509308.31	2210959.45
47	509307.15	2210958.91
48	509307.70	2210957.23
49	509305.22	2210955.88
50	509294.43	2210949.40

51	509284.34	2210943.10
52	509275.45	2210937.55
53	509253.04	2210924.81
54	509244.64	2210921.08
55	509242.07	2210919.83
56	509230.64	2210914.31
57	509230.32	2210914.18
58	509208.59	2210902.79
59	509204.73	2210900.74
60	509201.43	2210898.75
61	509200.02	2210900.67
62	509179.91	2210889.77
63	509143.74	2210870.15
64	509135.73	2210882.03
65	509127.95	2210897.16
66	509123.97	2210904.79
67	509119.29	2210912.71
68	509114.46	2210921.67
69	509110.30	2210929.42
70	509110.96	2210934.06
1	509104.11	2210928.52
1-3Y21		
1	509058.19	2211100.36
2	509055.40	2211107.39
3	509052.50	2211114.72
4	509051.54	2211117.80
5	509037.29	2211155.94
6	509039.78	2211156.86
7	509037.12	2211165.79
8	509019.86	2211223.62
9	509012.73	2211249.30
10	509012.16	2211251.22
11	509010.61	2211256.49
12	509009.22	2211261.22
13	509005.11	2211275.19
14	509005.09	2211275.29
15	508995.65	2211271.21
16	508996.62	2211267.31
17	509003.45	2211244.56
18	509006.74	2211230.67
19	509004.94	2211230.32
20	509008.46	2211216.99
21	509012.14	2211201.38
22	509015.37	2211189.31
23	509016.55	2211189.62
24	509016.75	2211188.98
25	509017.08	2211187.91
26	509017.95	2211185.38
27	509018.80	2211182.65
28	509024.70	2211165.20

29	509032.30	2211144.14
30	509050.56	2211096.29
1	509058.19	2211100.36
1-3Y22		
1	509189.61	2211176.56
2	509180.31	2211191.61
3	509171.97	2211205.10
4	509166.05	2211216.26
5	509158.39	2211233.84
6	509158.16	2211237.98
7	509148.04	2211250.00
8	509142.79	2211258.49
9	509119.97	2211299.91
10	509115.39	2211308.57
11	509112.66	2211313.19
12	509111.26	2211312.48
13	509108.46	2211317.71
14	509105.03	2211319.54
15	509098.07	2211331.01
16	509096.23	2211329.96
17	509087.86	2211324.63
18	509081.03	2211320.96
19	509082.76	2211317.59
20	509078.23	2211315.45
21	509073.10	2211325.47
22	509074.66	2211326.21
23	509068.42	2211341.06
24	509063.58	2211349.77
25	509056.24	2211346.07
26	509058.65	2211342.97
27	509061.61	2211338.72
28	509057.84	2211337.28
29	509061.35	2211329.60
30	509064.57	2211322.55
31	509065.10	2211321.06
32	509066.31	2211317.67
33	509059.76	2211315.26
34	509048.00	2211311.44
35	509045.91	2211311.23
36	509046.69	2211307.38
37	509056.63	2211308.40
38	509067.42	2211309.12
39	509077.92	2211309.77
40	509087.84	2211310.40
41	509091.23	2211302.60
42	509100.71	2211304.87
43	509104.80	2211298.90
44	509112.93	2211289.51
45	509117.75	2211282.85
46	509118.41	2211283.08

47	509131.31	2211263.48
48	509130.44	2211258.70
49	509130.31	2211257.50
50	509129.57	2211254.11
51	509141.28	2211244.96
52	509143.21	2211241.33
53	509144.35	2211241.89
54	509146.16	2211239.02
55	509146.92	2211239.40
56	509149.71	2211234.83
57	509147.55	2211233.69
58	509157.39	2211213.64
59	509171.30	2211187.69
60	509172.23	2211185.86
61	509183.14	2211164.37
62	509184.26	2211162.17
63	509194.10	2211169.31
1	509189.61	2211176.56
1-3Y23		
1	508955.04	2210878.92
2	508964.12	2210873.75
3	508942.49	2210915.71
4	508941.26	2210917.95
5	508937.66	2210924.80
6	508930.04	2210939.28
7	508927.95	2210943.30
8	508914.86	2210968.77
9	508901.54	2210994.16
10	508890.43	2210996.32
11	508894.00	2210990.00
12	508903.00	2210975.00
13	508912.27	2210956.40
14	508918.75	2210944.73
15	508924.64	2210933.95
16	508936.62	2210912.15
17	508945.56	2210896.19
18	508949.67	2210888.77
1	508955.04	2210878.92
1-3Y24		
1	508642.76	2210886.31
2	508636.81	2210906.50
3	508638.06	2210906.80
4	508636.58	2210912.90
5	508634.75	2210920.37
6	508630.48	2210938.08
7	508630.15	2210938.00
8	508628.45	2210944.50
9	508627.42	2210949.56
10	508625.48	2210957.83
11	508617.78	2210987.14

12	508625.63	2210992.35
13	508634.08	2210997.35
14	508641.69	2211001.55
15	508653.14	2211007.69
16	508663.48	2211013.10
17	508670.66	2211015.13
18	508675.21	2211017.42
19	508675.42	2211016.99
20	508692.88	2211025.73
21	508708.19	2211034.04
22	508713.91	2211037.51
23	508721.86	2211041.59
24	508731.32	2211046.38
25	508735.70	2211048.41
26	508735.49	2211048.71
27	508739.57	2211050.73
28	508742.10	2211051.92
29	508750.49	2211056.96
30	508762.69	2211063.50
31	508763.19	2211062.70
32	508766.67	2211064.52
33	508771.13	2211066.95
34	508771.23	2211069.77
35	508771.26	2211070.39
36	508786.88	2211078.87
37	508796.71	2211084.21
38	508800.12	2211085.97
39	508803.78	2211087.87
40	508804.42	2211086.70
41	508806.08	2211083.63
42	508808.75	2211084.80
43	508815.06	2211073.82
44	508814.45	2211073.15
45	508819.51	2211064.45
46	508830.45	2211045.80
47	508830.84	2211045.23
48	508829.71	2211044.61
49	508831.40	2211040.14
50	508836.55	2211033.21
51	508838.38	2211029.90
52	508839.86	2211030.77
53	508842.17	2211026.06
54	508843.53	2211026.46
55	508845.85	2211022.06
56	508851.29	2211012.33
57	508856.30	2211002.73
58	508859.02	2210998.06
59	508859.53	2210996.11
60	508871.55	2211000.23
61	508863.91	2211015.58

62	508862.26	2211018.04
63	508857.70	2211026.33
64	508848.23	2211043.27
65	508847.08	2211045.46
66	508845.60	2211047.76
67	508843.70	2211052.09
68	508832.47	2211072.91
69	508821.74	2211093.24
70	508817.36	2211102.04
71	508809.87	2211103.53
72	508809.32	2211104.46
73	508800.66	2211119.22
74	508790.69	2211136.16
75	508786.36	2211143.52
76	508786.94	2211143.85
77	508791.56	2211146.48
78	508802.81	2211153.15
79	508814.95	2211160.42
80	508819.54	2211163.47
81	508825.64	2211176.59
82	508844.13	2211214.38
83	508854.60	2211249.58
84	508848.87	2211279.03
85	508803.38	2211303.08
86	508796.53	2211309.13
87	508794.36	2211307.11
88	508791.44	2211304.27
89	508790.28	2211303.29
90	508787.04	2211301.90
91	508781.57	2211304.62
92	508775.84	2211305.98
93	508772.83	2211306.06
94	508764.09	2211305.29
95	508751.16	2211304.40
96	508718.14	2211292.10
97	508708.30	2211281.86
98	508691.74	2211277.19
99	508660.82	2211270.18
100	508657.01	2211269.33
101	508631.53	2211263.69
102	508602.24	2211257.20
103	508572.95	2211250.70
104	508543.66	2211244.21
105	508516.46	2211238.62
106	508521.86	2211219.02
107	508545.03	2211224.49
108	508601.15	2211236.64
109	508620.96	2211240.94
110	508640.54	2211245.18
111	508651.14	2211248.05



112	508664.34	2211251.70
113	508668.91	2211253.00
114	508674.52	2211253.64
115	508686.01	2211252.58
116	508721.55	2211258.77
117	508728.31	2211266.98
118	508739.65	2211279.21
119	508739.90	2211279.52
120	508745.41	2211286.13
121	508749.27	2211289.92
122	508753.64	2211293.31
123	508758.44	2211296.27
124	508760.10	2211296.62
125	508763.69	2211297.31
126	508767.27	2211297.77
127	508768.53	2211297.92
128	508772.09	2211297.87
129	508775.82	2211297.60
130	508778.26	2211297.23
131	508780.97	2211296.65
132	508783.39	2211295.71
133	508795.66	2211288.85
134	508813.40	2211277.74
135	508820.64	2211273.48
136	508825.87	2211270.31
137	508832.70	2211266.03
138	508836.67	2211263.09
139	508840.56	2211259.38
140	508842.94	2211255.90
141	508844.28	2211252.47
142	508844.96	2211248.46
143	508845.17	2211244.04
144	508844.15	2211239.16
145	508843.01	2211233.81
146	508841.88	2211229.50
147	508840.72	2211226.12
148	508839.54	2211222.91
149	508836.32	2211214.96
150	508830.45	2211204.73
151	508818.31	2211184.00
152	508814.51	2211172.83
153	508806.58	2211162.23
154	508791.96	2211158.21
155	508782.13	2211155.44
156	508780.87	2211155.08
157	508776.45	2211156.19
158	508770.50	2211159.74
159	508763.62	2211152.17
160	508748.07	2211147.94
161	508758.57	2211141.85

162	508760.24	2211138.15
163	508765.41	2211140.73
164	508775.31	2211145.52
165	508777.41	2211141.79
166	508785.64	2211127.90
167	508787.70	2211124.52
168	508793.41	2211114.27
169	508794.21	2211113.73
170	508801.29	2211101.11
171	508800.21	2211100.46
172	508795.39	2211097.63
173	508774.71	2211085.45
174	508760.03	2211078.19
175	508749.62	2211072.29
176	508739.27	2211067.00
177	508739.11	2211067.38
178	508733.11	2211064.43
179	508730.91	2211063.35
180	508723.78	2211059.87
181	508724.40	2211058.65
182	508722.07	2211057.45
183	508716.01	2211054.50
184	508700.68	2211046.23
185	508697.28	2211044.38
186	508694.00	2211042.07
187	508691.55	2211040.75
188	508678.94	2211034.46
189	508659.47	2211024.26
190	508656.37	2211022.73
191	508627.79	2211007.89
192	508625.72	2211007.10
193	508614.33	2211001.42
194	508610.49	2211017.26
195	508609.42	2211021.67
196	508608.70	2211024.68
197	508607.16	2211030.80
198	508603.93	2211042.51
199	508602.75	2211048.60
200	508601.85	2211052.10
201	508596.30	2211073.95
202	508592.01	2211091.49
203	508593.21	2211091.87
204	508589.47	2211108.46
205	508587.20	2211117.12
206	508574.81	2211113.49
207	508579.37	2211102.40
208	508586.03	2211071.06
209	508593.50	2211037.48
210	508606.04	2210983.77
211	508630.57	2210880.80

212	508642.76	2210886.31
1	508642.76	2210886.31
1-3Y25		
1	508589.47	2211108.46
2	508590.28	2211110.29
3	508607.55	2211114.79
4	508629.38	2211119.74
5	508635.16	2211111.83
6	508636.30	2211108.46
7	508641.17	2211110.03
8	508634.57	2211128.08
9	508667.17	2211142.01
10	508681.64	2211145.46
11	508688.98	2211148.19
12	508696.25	2211150.88
13	508697.11	2211152.86
14	508682.88	2211162.17
15	508676.06	2211148.57
16	508667.84	2211145.49
17	508609.93	2211123.78
18	508587.20	2211117.12
1	508589.47	2211108.46
1-3Y26		
1	508505.84	2211287.17
2	508532.84	2211293.02
3	508541.50	2211294.95
4	508554.39	2211297.68
5	508562.13	2211299.52
6	508589.61	2211312.67
7	508700.89	2211336.48
8	508703.75	2211337.10
9	508725.59	2211342.16
10	508731.88	2211338.04
11	508741.45	2211331.77
12	508741.30	2211329.21
13	508737.48	2211319.57
14	508731.03	2211308.99
15	508726.26	2211299.71
16	508718.14	2211292.10
17	508751.16	2211304.40
18	508753.26	2211316.80
19	508755.36	2211329.25
20	508761.18	2211331.25
21	508769.39	2211334.10
22	508773.45	2211335.57
23	508784.33	2211339.21
24	508791.69	2211341.71
25	508792.55	2211339.65
26	508801.17	2211342.73
27	508802.00	2211340.49

28	508807.40	2211324.87
29	508809.94	2211322.09
30	508815.15	2211316.21
31	508810.58	2211311.17
32	508803.38	2211303.08
33	508848.87	2211279.03
34	508843.14	2211308.48
35	508837.41	2211337.93
36	508886.49	2211347.47
37	508892.22	2211318.03
38	508897.95	2211288.58
39	508903.68	2211259.13
40	508905.36	2211250.01
41	508916.69	2211244.43
42	508921.19	2211253.94
43	508923.99	2211261.42
44	508924.01	2211267.67
45	508920.08	2211269.74
46	508916.13	2211273.29
47	508906.95	2211320.89
48	508902.04	2211319.97
49	508895.47	2211355.08
50	508900.38	2211356.00
51	508902.63	2211356.42
52	508932.86	2211362.06
53	508936.56	2211362.76
54	508960.63	2211367.27
55	508966.69	2211368.40
56	508966.79	2211367.72
57	508970.01	2211346.15
58	508964.52	2211331.68
59	508967.81	2211326.88
60	508980.26	2211341.15
61	508976.33	2211369.61
62	508976.28	2211413.76
63	508970.83	2211413.69
64	508968.28	2211413.44
65	508965.33	2211413.40
66	508964.89	2211401.59
67	508955.87	2211400.60
68	508959.52	2211376.80
69	508928.22	2211370.81
70	508902.96	2211365.98
71	508899.00	2211365.19
72	508874.54	2211360.43
73	508850.36	2211356.43
74	508853.78	2211407.50
75	508864.30	2211408.35
76	508864.92	2211436.44
77	508865.57	2211462.07

78	508865.58	2211462.52
79	508857.21	2211463.05
80	508847.11	2211462.69
81	508843.31	2211391.26
82	508834.25	2211386.92
83	508833.21	2211372.77
84	508832.30	2211356.08
85	508832.14	2211353.08
86	508826.76	2211339.27
87	508821.05	2211325.36
88	508819.40	2211326.98
89	508816.54	2211330.38
90	508815.27	2211332.46
91	508812.73	2211337.27
92	508808.53	2211344.79
93	508806.61	2211348.60
94	508799.11	2211363.65
95	508796.28	2211371.00
96	508791.10	2211373.07
97	508782.12	2211371.08
98	508769.95	2211368.39
99	508737.54	2211361.23
100	508729.84	2211359.53
101	508706.38	2211354.37
102	508675.21	2211347.46
103	508645.12	2211340.81
104	508625.26	2211336.43
105	508615.31	2211334.23
106	508586.09	2211328.49
107	508571.47	2211322.28
108	508529.05	2211314.02
109	508499.28	2211308.52
110	508505.84	2211287.17
1	508505.84	2211287.17
1-3Y27		
1	508845.60	2211047.76
2	508854.27	2211052.75
3	508864.08	2211057.98
4	508866.33	2211058.98
5	508878.54	2211065.29
6	508881.90	2211067.11
7	508885.51	2211069.07
8	508897.46	2211075.56
9	508914.96	2211085.06
10	508917.57	2211086.47
11	508911.23	2211099.30
12	508911.47	2211099.42
13	508916.60	2211102.13
14	508917.74	2211111.69
15	508924.37	2211153.99

16	508926.09	2211164.97
17	508929.78	2211188.52
18	508932.11	2211203.06
19	508933.61	2211211.48
20	508931.04	2211213.33
21	508929.12	2211214.71
22	508910.01	2211223.50
23	508916.69	2211244.43
24	508905.36	2211250.01
25	508899.21	2211237.44
26	508869.75	2211225.41
27	508860.91	2211217.43
28	508854.60	2211249.58
29	508844.13	2211214.38
30	508860.84	2211207.23
31	508862.35	2211208.12
32	508880.34	2211218.72
33	508887.99	2211218.38
34	508897.76	2211218.03
35	508925.92	2211206.65
36	508922.93	2211185.72
37	508922.31	2211181.36
38	508921.16	2211173.31
39	508920.55	2211169.07
40	508912.70	2211114.06
41	508905.89	2211110.01
42	508888.51	2211137.23
43	508879.31	2211145.62
44	508852.35	2211128.84
45	508813.24	2211105.54
46	508809.87	2211103.53
47	508817.36	2211102.04
48	508821.73	2211104.37
49	508822.64	2211104.88
50	508826.10	2211106.81
51	508829.54	2211108.67
52	508857.20	2211123.79
53	508874.77	2211133.98
54	508877.92	2211128.67
55	508882.16	2211130.71
56	508884.18	2211126.52
57	508894.96	2211109.73
58	508900.45	2211101.52
59	508902.71	2211097.17
60	508908.09	2211089.19
61	508905.97	2211085.36
62	508891.63	2211077.60
63	508884.05	2211073.02
64	508876.58	2211069.27
65	508870.43	2211066.09

66	508866.01	2211063.82
67	508848.89	2211054.75
68	508843.70	2211052.09
69	508845.60	2211047.76
1	508845.60	2211047.76
1-3Y28		
1	508517.67	2211401.22
2	508559.00	2211406.67
3	508561.61	2211390.03
4	508566.61	2211354.84
5	508571.47	2211322.28
6	508586.09	2211328.49
7	508580.54	2211363.87
8	508573.86	2211408.57
9	508602.03	2211422.91
10	508616.28	2211425.60
11	508630.95	2211428.38
12	508642.54	2211430.58
13	508645.50	2211431.14
14	508660.18	2211433.92
15	508689.49	2211439.48
16	508715.52	2211444.29
17	508718.81	2211444.79
18	508748.87	2211448.66
19	508758.34	2211449.88
20	508767.09	2211451.00
21	508777.76	2211416.35
22	508780.43	2211407.69
23	508791.10	2211373.07
24	508796.28	2211371.00
25	508801.79	2211373.13
26	508800.45	2211376.80
27	508799.58	2211384.80
28	508774.34	2211467.40
29	508711.92	2211458.29
30	508665.89	2211449.90
31	508652.47	2211446.96
32	508635.25	2211443.27
33	508611.28	2211438.12
34	508587.27	2211431.90
35	508571.40	2211424.11
36	508566.68	2211456.73
37	508552.34	2211454.77
38	508556.82	2211421.09
39	508517.67	2211415.04
40	508485.96	2211410.14
41	508489.36	2211396.85
1	508517.67	2211401.22
1-3Y29		
1	509401.39	2211399.50

2	509405.66	2211401.23
3	509404.46	2211404.20
4	509403.26	2211406.79
5	509399.99	2211414.48
6	509396.88	2211413.17
7	509375.03	2211403.33
8	509379.46	2211394.29
9	509382.14	2211388.82
10	509382.20	2211388.66
11	509386.63	2211390.90
12	509394.85	2211394.82
13	509395.85	2211396.67
14	509400.74	2211399.23
1	509401.39	2211399.50
1-3Y30		
1	509065.24	2211789.12
2	509061.13	2211801.70
3	509036.27	2211796.89
4	509010.79	2211791.97
5	508984.40	2211786.00
6	508959.33	2211780.77
7	508958.60	2211780.62
8	508932.35	2211775.31
9	508931.79	2211778.15
10	508899.30	2211771.82
11	508892.49	2211770.44
12	508840.19	2211759.81
13	508839.84	2211761.47
14	508813.26	2211755.97
15	508803.47	2211753.88
16	508781.74	2211749.34
17	508760.19	2211744.84
18	508757.24	2211744.22
19	508738.61	2211740.95
20	508716.91	2211737.15
21	508698.95	2211734.00
22	508684.34	2211731.36
23	508670.87	2211727.69
24	508659.43	2211724.58
25	508647.80	2211717.43
26	508627.40	2211699.56
27	508613.88	2211687.80
28	508609.41	2211683.92
29	508588.35	2211666.60
30	508568.95	2211649.82
31	508549.18	2211633.06
32	508547.38	2211631.88
33	508539.86	2211626.99
34	508524.02	2211621.66
35	508495.66	2211612.09



36	508465.47	2211603.19
37	508458.75	2211602.84
38	508449.98	2211604.85
39	508444.80	2211610.90
40	508442.57	2211619.19
41	508437.77	2211635.81
42	508430.90	2211643.24
43	508428.94	2211644.78
44	508424.41	2211645.98
45	508418.10	2211645.40
46	508419.75	2211639.22
47	508421.40	2211633.05
48	508423.70	2211633.28
49	508425.65	2211632.64
50	508427.69	2211629.33
51	508439.56	2211591.57
52	508451.12	2211590.47
53	508466.79	2211590.70
54	508467.20	2211590.79
55	508482.88	2211596.07
56	508523.71	2211608.23
57	508523.96	2211608.34
58	508543.21	2211617.07
59	508556.15	2211623.20
60	508559.66	2211626.22
61	508578.94	2211642.80
62	508597.66	2211658.90
63	508617.37	2211675.87
64	508643.75	2211696.67
65	508659.27	2211708.03
66	508674.63	2211710.91
67	508674.70	2211710.92
68	508674.87	2211710.98
69	508687.35	2211713.69
70	508699.45	2211716.37
71	508725.57	2211722.15
72	508751.77	2211727.87
73	508777.89	2211732.91
74	508780.32	2211733.37
75	508803.96	2211737.94
76	508815.79	2211740.23
77	508857.27	2211749.14
78	508884.16	2211752.81
79	508903.63	2211756.88
80	508915.63	2211760.51
81	508923.81	2211762.01
82	508934.74	2211762.92
83	508960.94	2211768.49
84	508964.08	2211769.15
85	508991.55	2211775.23

86	509017.24	2211780.83
87	509042.90	2211786.17
88	509061.41	2211790.04
1	509065.24	2211789.12
1-3Y31		
1	508395.37	2211799.25
2	508398.65	2211799.54
3	508404.92	2211799.73
4	508409.05	2211800.23
5	508418.34	2211801.18
6	508429.51	2211805.60
7	508437.69	2211808.61
8	508461.86	2211825.00
9	508479.55	2211836.34
10	508496.56	2211847.72
11	508501.92	2211851.22
12	508523.51	2211862.65
13	508549.85	2211877.98
14	508574.98	2211884.05
15	508576.19	2211884.34
16	508602.56	2211890.77
17	508609.45	2211892.57
18	508619.88	2211895.19
19	508625.17	2211896.36
20	508638.15	2211900.60
21	508662.38	2211909.64
22	508691.11	2211917.29
23	508696.71	2211894.04
24	508700.54	2211894.76
25	508704.36	2211895.46
26	508704.76	2211895.57
27	508698.42	2211923.82
28	508703.11	2211925.37
29	508717.94	2211929.20
30	508736.52	2211934.00
31	508754.80	2211938.72
32	508771.86	2211943.13
33	508781.40	2211945.59
34	508794.66	2211949.04
35	508803.38	2211951.43
36	508828.27	2211958.25
37	508833.24	2211957.43
38	508835.81	2211957.00
39	508881.37	2211949.44
40	508887.10	2211950.31
41	508898.74	2211956.20
42	508944.12	2211966.69
43	508968.34	2211971.04
44	508982.01	2211972.85
45	508995.46	2211973.29

46	509001.55	2211973.37
47	509013.39	2211968.40
48	509027.36	2211954.22
49	509034.97	2211941.00
50	509036.90	2211929.21
51	509051.36	2211889.99
52	509054.98	2211880.18
53	509050.14	2211868.90
54	509054.44	2211843.46
55	509061.13	2211801.70
56	509065.24	2211789.12
57	509071.70	2211752.56
58	509072.47	2211748.19
59	509074.04	2211748.48
60	509075.35	2211740.90
61	509080.81	2211708.90
62	509088.04	2211666.51
63	509092.80	2211635.27
64	509093.23	2211632.55
65	509095.32	2211619.29
66	509106.55	2211620.85
67	509106.08	2211627.98
68	509104.01	2211636.82
69	509101.94	2211649.42
70	509098.03	2211666.51
71	509096.84	2211671.73
72	509093.63	2211691.76
73	509092.06	2211699.73
74	509090.71	2211706.12
75	509088.45	2211720.96
76	509083.80	2211746.23
77	509079.30	2211771.71
78	509075.55	2211795.88
79	509073.88	2211805.96
80	509072.92	2211811.79
81	509070.92	2211823.95
82	509068.96	2211835.73
83	509066.84	2211848.64
84	509061.60	2211878.85
85	509059.10	2211892.01
86	509058.62	2211894.36
87	509054.85	2211912.25
88	509049.33	2211942.65
89	509046.67	2211946.22
90	509029.99	2211969.05
91	509026.04	2211973.50
92	509013.71	2211980.39
93	509004.30	2211982.87
94	508992.59	2211984.10
95	508986.33	2211984.02

96	508984.02	2211983.95
97	508973.30	2211983.48
98	508967.67	2211983.29
99	508941.94	2211977.12
100	508938.03	2211976.29
101	508921.48	2211972.25
102	508916.37	2211971.04
103	508900.96	2211967.37
104	508896.29	2211966.25
105	508889.78	2211964.51
106	508882.60	2211963.77
107	508874.79	2211962.58
108	508836.87	2211969.42
109	508834.30	2211978.87
110	508827.21	2211975.19
111	508793.21	2211965.32
112	508695.30	2211937.16
113	508639.46	2211915.14
114	508618.04	2211907.72
115	508605.96	2211905.25
116	508556.11	2211892.21
117	508534.77	2211888.19
118	508449.38	2211835.54
119	508409.64	2211818.18
120	508400.69	2211820.58
121	508389.88	2211823.48
122	508369.73	2211828.88
123	508376.83	2211804.43
124	508387.67	2211801.78
125	508389.33	2211801.37
1	508395.37	2211799.25
1-3Y32		
1	508402.68	2211758.21
2	508405.46	2211754.45
3	508409.93	2211751.94
4	508412.81	2211751.02
5	508417.61	2211750.33
6	508423.11	2211749.85
7	508430.63	2211749.39
8	508452.33	2211764.07
9	508457.15	2211767.55
10	508467.71	2211775.06
11	508477.18	2211782.43
12	508488.39	2211790.80
13	508555.62	2211827.87
14	508565.01	2211835.89
15	508585.95	2211851.86
16	508586.47	2211852.05
17	508586.42	2211852.19
18	508583.31	2211861.87

19	508581.44	2211867.69
20	508580.50	2211866.89
21	508547.22	2211838.75
22	508520.74	2211825.96
23	508514.66	2211823.02
24	508496.86	2211813.10
25	508479.68	2211801.42
26	508480.34	2211800.54
27	508471.24	2211793.80
28	508467.80	2211791.36
29	508464.76	2211788.95
30	508455.71	2211782.11
31	508456.27	2211781.40
32	508447.66	2211775.31
33	508445.04	2211773.32
34	508437.71	2211768.12
35	508429.91	2211763.60
36	508422.57	2211759.38
37	508411.73	2211758.60
38	508406.12	2211769.71
39	508401.81	2211778.38
40	508397.17	2211787.73
41	508392.89	2211796.26
42	508395.37	2211799.25
43	508389.33	2211801.37
44	508400.51	2211757.71
1	508402.68	2211758.21
1-3Y33		
1	508630.57	2210880.80
2	508606.04	2210983.77
3	508593.50	2211037.48
4	508586.03	2211071.06
5	508579.37	2211102.40
6	508574.81	2211113.49
7	508569.48	2211131.19
8	508563.31	2211154.84
9	508551.93	2211199.39
10	508547.27	2211217.07
11	508545.03	2211224.49
12	508521.86	2211219.02
13	508600.96	2210865.97
14	508630.57	2210880.80
15	508630.57	2210880.80
1	508630.57	2210880.80
1-3Y34		
1	508727.95	2211303.00
2	508731.03	2211308.99
3	508737.48	2211319.57
4	508741.30	2211329.21
5	508741.45	2211331.77

6	508731.88	2211338.04
7	508725.59	2211342.16
8	508720.71	2211341.03
1	508727.95	2211303.00
1-3Y35		
1	508863.00	2211162.19
2	508856.56	2211161.15
3	508855.61	2211167.00
4	508862.04	2211168.04
1	508863.00	2211162.19
1-3Y36		
1	508543.66	2211244.21
2	508539.90	2211261.19
3	508535.56	2211280.74
4	508534.27	2211286.56
5	508533.35	2211290.73
6	508532.84	2211293.02
7	508505.84	2211287.17
8	508516.46	2211238.62
9	508543.66	2211244.21
1	508543.66	2211244.21
1-3Y37		
1	508529.05	2211314.02
2	508524.93	2211336.59
3	508524.07	2211349.80
4	508519.99	2211384.80
5	508517.67	2211401.22
6	508489.36	2211396.85
7	508501.01	2211351.29
8	508502.78	2211343.52
9	508499.28	2211308.52
1	508529.05	2211314.02
1-3Y38		
1	509401.39	2211399.50
2	509419.27	2211369.69
3	509426.33	2211358.18
4	509430.38	2211350.75
5	509442.26	2211331.34
6	509486.69	2211254.21
7	509528.69	2211186.55
8	509527.22	2211178.25
9	509487.69	2211155.58
10	509490.86	2211148.90
11	509522.55	2211143.00
12	509528.81	2211141.64
13	509535.19	2211141.30
14	509544.92	2211142.27
15	509550.70	2211140.45
16	509553.21	2211136.31
17	509567.09	2211114.15

18	509583.22	2211090.12
19	509591.33	2211079.26
20	509603.34	2211052.53
21	509596.88	2211048.86
22	509595.68	2211051.64
23	509595.07	2211053.07
24	509593.04	2211057.91
25	509592.04	2211060.32
26	509587.37	2211071.22
27	509585.42	2211075.56
28	509583.73	2211074.83
29	509583.51	2211074.75
30	509580.86	2211078.92
31	509578.17	2211082.94
32	509572.11	2211092.21
33	509569.69	2211095.85
34	509568.03	2211099.26
35	509560.65	2211110.76
36	509544.81	2211136.61
37	509543.92	2211137.07
38	509543.07	2211137.21
39	509540.81	2211137.21
40	509531.15	2211135.61
41	509518.88	2211137.93
42	509498.63	2211141.76
43	509490.97	2211142.39
44	509483.59	2211142.32
45	509480.35	2211141.77
46	509477.06	2211140.78
47	509472.97	2211139.47
48	509472.18	2211142.75
49	509468.77	2211149.17
50	509468.10	2211151.31
51	509474.43	2211156.27
52	509485.28	2211162.81
53	509508.20	2211175.23
54	509514.43	2211178.35
55	509522.58	2211182.89
56	509516.54	2211193.40
57	509513.02	2211200.44
58	509500.10	2211220.85
59	509496.40	2211227.56
60	509490.17	2211238.21
61	509490.55	2211238.44
62	509485.13	2211247.53
63	509484.14	2211246.94
64	509477.98	2211258.00
65	509464.12	2211280.07
66	509454.75	2211297.21
67	509448.59	2211307.36

68	509447.35	2211310.28
69	509444.68	2211315.72
70	509437.74	2211326.42
71	509423.53	2211350.91
72	509415.23	2211364.42
73	509406.80	2211377.65
74	509403.11	2211384.10
75	509399.41	2211389.29
76	509395.85	2211396.67
77	509400.74	2211399.23
1	509401.39	2211399.50
1-3Y39		
1	509339.14	2211508.54
2	509342.13	2211508.43
3	509352.88	2211486.84
4	509361.73	2211470.04
5	509368.17	2211454.93
6	509368.37	2211454.47
7	509371.05	2211448.49
8	509368.30	2211447.05
9	509358.43	2211441.88
10	509367.88	2211429.76
11	509376.26	2211433.96
12	509379.85	2211435.76
13	509393.11	2211442.42
14	509393.33	2211430.17
15	509379.73	2211424.98
16	509343.57	2211408.76
17	509327.74	2211399.25
18	509318.98	2211391.17
19	509303.39	2211374.31
20	509294.22	2211393.09
21	509298.01	2211395.23
22	509303.44	2211398.28
23	509305.46	2211399.37
24	509307.84	2211400.94
25	509330.88	2211425.45
26	509339.65	2211432.55
27	509341.23	2211433.83
28	509342.81	2211435.11
29	509346.39	2211438.01
30	509347.06	2211438.83
31	509346.52	2211439.63
32	509347.98	2211441.17
33	509351.53	2211443.64
34	509360.29	2211449.87
35	509362.16	2211451.60
36	509362.89	2211453.71
37	509363.20	2211454.60
38	509359.26	2211461.78



39	509356.47	2211466.83
40	509347.13	2211483.83
41	509346.13	2211485.90
42	509345.18	2211487.83
43	509337.61	2211504.42
44	509340.09	2211505.10
1	509339.14	2211508.54
1-3Y40		
1	509243.38	2211479.42
2	509248.40	2211471.46
3	509253.63	2211462.97
4	509254.19	2211463.21
5	509262.63	2211450.46
6	509265.42	2211446.22
7	509264.50	2211445.52
8	509269.17	2211437.16
9	509268.73	2211436.90
10	509271.00	2211433.12
11	509271.63	2211433.31
12	509284.42	2211411.64
13	509287.58	2211405.65
14	509294.22	2211393.09
15	509303.39	2211374.31
16	509306.11	2211368.66
17	509307.80	2211365.80
18	509308.77	2211364.02
19	509313.67	2211366.93
20	509316.97	2211360.59
21	509319.59	2211356.87
22	509316.94	2211355.35
23	509320.52	2211349.08
24	509323.17	2211350.58
25	509328.07	2211341.46
26	509335.89	2211327.96
27	509333.30	2211326.46
28	509346.62	2211302.98
29	509353.04	2211290.03
30	509355.63	2211285.55
31	509357.96	2211281.82
32	509359.65	2211282.87
33	509370.90	2211262.88
34	509374.92	2211256.23
35	509381.26	2211244.21
36	509384.53	2211238.60
37	509384.91	2211238.82
38	509391.81	2211228.02
39	509398.35	2211217.23
40	509400.14	2211214.55
41	509404.40	2211207.69
42	509403.19	2211206.62

43	509407.64	2211199.11
44	509411.78	2211191.55
45	509415.06	2211186.04
46	509416.27	2211184.14
47	509421.03	2211177.52
48	509436.12	2211150.78
49	509439.13	2211145.33
50	509441.33	2211146.46
51	509445.87	2211138.59
52	509429.36	2211129.41
53	509424.67	2211137.56
54	509427.74	2211139.38
55	509422.36	2211149.62
56	509423.10	2211149.98
57	509409.37	2211171.02
58	509391.84	2211203.47
59	509387.00	2211212.35
60	509382.35	2211210.09
61	509381.66	2211211.34
62	509380.71	2211213.10
63	509373.02	2211227.22
64	509361.79	2211247.85
65	509357.09	2211257.54
66	509334.56	2211297.10
67	509334.44	2211297.60
68	509331.85	2211302.44
69	509321.08	2211320.62
70	509318.64	2211324.81
71	509315.48	2211322.96
72	509312.76	2211327.53
73	509313.87	2211328.20
74	509310.52	2211333.80
75	509308.59	2211336.25
76	509302.95	2211345.54
77	509295.69	2211360.25
78	509292.78	2211362.41
79	509286.63	2211372.86
80	509288.88	2211374.81
81	509282.95	2211386.51
82	509275.60	2211399.55
83	509261.10	2211425.26
84	509237.47	2211464.13
85	509232.42	2211464.16
86	509217.73	2211455.95
87	509198.00	2211443.73
88	509180.58	2211434.83
89	509173.16	2211430.66
90	509172.56	2211430.32
91	509165.47	2211425.31
92	509158.86	2211420.31

93	509152.62	2211428.30
94	509165.06	2211436.51
95	509167.63	2211438.67
96	509176.41	2211443.40
97	509185.01	2211447.63
98	509183.85	2211450.17
99	509188.42	2211452.02
100	509194.21	2211454.90
101	509205.07	2211460.71
102	509206.11	2211458.92
1	509243.38	2211479.42
1-3Y41		
1	509448.55	2211128.25
2	509452.77	2211120.04
3	509454.38	2211117.14
4	509459.76	2211107.14
5	509463.85	2211099.50
6	509465.73	2211096.32
7	509465.88	2211096.04
8	509468.17	2211091.84
9	509480.91	2211068.50
10	509482.45	2211065.69
11	509492.42	2211049.83
12	509494.42	2211046.53
13	509504.30	2211028.71
14	509509.69	2211019.23
15	509511.56	2211020.23
16	509516.47	2211012.23
17	509520.61	2211004.96
18	509509.98	2210998.86
19	509491.03	2211031.49
20	509481.04	2211049.15
21	509480.00	2211048.66
22	509468.18	2211069.29
23	509462.37	2211078.77
24	509460.11	2211082.45
25	509456.60	2211088.48
26	509449.44	2211100.27
27	509441.78	2211112.48
28	509437.23	2211120.01
1	509448.55	2211128.25
1-3Y42		
1	509265.40	2211206.23
2	509268.00	2211194.84
3	509260.45	2211191.19
4	509221.29	2211169.52
5	509221.86	2211168.27
6	509196.68	2211154.73
7	509192.05	2211152.32
8	509181.37	2211146.75

9	509178.89	2211145.46
10	509175.00	2211143.43
11	509163.52	2211136.99
12	509130.03	2211121.20
13	509106.48	2211110.10
14	509105.34	2211109.56
15	509100.05	2211106.81
16	509091.81	2211102.57
17	509085.77	2211099.46
18	509087.73	2211095.67
19	509084.75	2211093.84
20	509067.57	2211084.38
21	509064.00	2211081.88
22	509061.01	2211080.08
23	509057.91	2211078.34
24	509051.99	2211075.17
25	509047.92	2211073.15
26	509037.12	2211067.27
27	509028.16	2211062.46
28	509018.64	2211057.04
29	509015.12	2211055.06
30	509015.44	2211054.50
31	509001.88	2211047.23
32	508989.91	2211040.67
33	508985.12	2211037.94
34	508968.39	2211028.96
35	508946.86	2211017.32
36	508917.41	2211002.48
37	508901.54	2210994.16
38	508890.43	2210996.32
39	508877.33	2210989.22
40	508860.75	2210979.96
41	508848.90	2210974.23
42	508834.60	2210966.53
43	508778.39	2210939.56
44	508754.25	2210927.98
45	508739.41	2210920.86
46	508737.76	2210919.99
47	508742.11	2210911.18
48	508625.35	2210845.23
49	508610.56	2210836.62
50	508608.36	2210835.33
51	508605.52	2210847.09
52	508606.31	2210847.09
53	508606.31	2210848.04
54	508605.36	2210848.04
55	508605.36	2210847.74
56	508600.96	2210865.97
57	508630.57	2210880.80
58	508642.76	2210886.31

59	508650.39	2210889.98
60	508664.52	2210897.39
61	508680.71	2210905.46
62	508680.43	2210906.15
63	508685.62	2210908.15
64	508686.25	2210906.56
65	508692.44	2210909.96
66	508697.98	2210912.75
67	508703.40	2210914.87
68	508714.74	2210920.40
69	508730.63	2210928.08
70	508740.20	2210932.67
71	508747.49	2210936.52
72	508755.58	2210941.20
73	508759.26	2210943.15
74	508764.56	2210945.85
75	508770.04	2210948.73
76	508781.75	2210955.98
77	508818.03	2210974.50
78	508859.53	2210996.11
79	508871.55	2211000.23
80	508885.71	2211006.94
81	508885.38	2211007.46
82	508896.65	2211013.84
83	508901.04	2211016.11
84	508908.78	2211020.10
85	508912.92	2211022.18
86	508918.85	2211025.19
87	508923.99	2211028.32
88	508934.57	2211034.21
89	508937.64	2211035.83
90	508941.38	2211037.82
91	508941.80	2211037.97
92	508943.38	2211038.81
93	508945.57	2211039.97
94	508946.88	2211040.75
95	508950.06	2211042.62
96	508958.65	2211047.49
97	508972.11	2211054.65
98	508975.94	2211056.65
99	508976.19	2211056.75
100	508979.91	2211058.83
101	508994.01	2211065.56
102	509011.52	2211073.80
103	509028.34	2211082.86
104	509036.84	2211087.45
105	509050.56	2211096.29
106	509058.19	2211100.36
107	509069.83	2211105.73
108	509072.00	2211106.44

109	509084.33	2211112.23
110	509099.44	2211119.79
111	509127.29	2211132.63
112	509136.63	2211137.35
113	509152.05	2211145.27
114	509151.30	2211146.83
115	509166.16	2211154.27
116	509167.87	2211153.71
117	509184.26	2211162.17
118	509194.10	2211169.31
119	509198.67	2211171.19
120	509200.55	2211171.96
121	509202.40	2211172.73
122	509203.53	2211173.19
123	509204.60	2211171.58
124	509216.43	2211178.18
125	509221.62	2211180.53
126	509225.66	2211182.30
127	509224.59	2211184.08
128	509241.76	2211192.90
129	509253.48	2211199.19
1	509265.40	2211206.23
1	508673.30	2210874.02
2	508673.30	2210872.99
3	508672.27	2210872.99
4	508672.27	2210874.02
1	508673.30	2210874.02
1	508625.35	2210846.18
2	508625.35	2210845.23
3	508624.40	2210845.23
4	508624.40	2210846.18
1	508625.35	2210846.18
1	508622.37	2210851.79
2	508622.37	2210850.84
3	508621.42	2210850.84
4	508621.42	2210851.79
1	508622.37	2210851.79
1	508610.56	2210837.57
2	508610.56	2210836.62
3	508609.61	2210836.62
4	508609.61	2210837.57
1	508610.56	2210837.57
1-3Y43		
1	509357.09	2211257.54
2	509361.79	2211247.85
3	509360.45	2211247.12
4	509347.70	2211240.15
5	509335.22	2211233.35
6	509333.09	2211232.17
7	509325.98	2211228.29

8	509323.40	2211224.60
9	509319.58	2211223.04
10	509283.86	2211202.52
11	509278.54	2211211.11
12	509297.04	2211222.70
13	509316.50	2211234.94
1	509357.09	2211257.54
1-3Y44		
1	509448.59	2211307.36
2	509454.75	2211297.21
3	509445.92	2211292.38
4	509446.17	2211291.92
5	509444.23	2211290.86
6	509438.60	2211289.12
7	509431.84	2211286.15
8	509416.35	2211277.34
9	509390.60	2211264.85
10	509374.92	2211256.23
11	509370.90	2211262.88
12	509371.36	2211263.12
13	509408.08	2211284.91
1	509448.59	2211307.36
1-3Y45		
1	509302.95	2211345.54
2	509308.59	2211336.25
3	509302.92	2211334.44
4	509294.04	2211330.35
5	509269.50	2211315.94
6	509241.69	2211299.35
7	509233.39	2211294.32
8	509231.01	2211291.90
9	509225.03	2211303.49
10	509227.77	2211302.68
11	509262.66	2211323.61
12	509281.56	2211334.10
13	509292.31	2211340.13
1	509302.95	2211345.54
1-3Y46		
1	509213.64	2211287.94
2	509222.64	2211285.34
3	509218.94	2211282.79
4	509217.14	2211281.35
5	509212.13	2211277.89
6	509207.70	2211274.83
7	509182.88	2211257.92
8	509175.01	2211253.28
9	509160.72	2211241.31
10	509158.16	2211237.98
11	509148.04	2211250.00
12	509153.66	2211249.47

13	509176.93	2211262.98
14	509191.24	2211274.15
15	509196.32	2211277.02
1	509213.64	2211287.94
1-3Y47		
1	508934.74	2211762.92
2	508942.50	2211723.67
3	508947.16	2211696.78
4	508952.44	2211667.27
5	508954.01	2211656.52
6	508959.37	2211626.76
7	508959.94	2211585.96
8	508975.94	2211588.23
9	508977.24	2211574.17
10	508961.61	2211567.85
11	508949.60	2211567.07
12	508948.57	2211580.45
13	508945.38	2211622.09
14	508943.24	2211650.08
15	508940.68	2211664.81
16	508938.43	2211677.75
17	508934.00	2211703.11
18	508926.59	2211746.19
19	508923.81	2211762.01
1	508934.74	2211762.92
1-3Y48		
1	508898.74	2211956.20
2	508904.38	2211929.15
3	508909.87	2211902.21
4	508915.38	2211881.76
5	508921.65	2211858.13
6	508910.40	2211852.72
7	508903.38	2211883.38
8	508896.29	2211910.31
9	508893.20	2211922.06
10	508891.50	2211929.89
11	508887.10	2211950.31
1	508898.74	2211956.20
1-3Y49		
1	508877.52	2212001.29
2	508877.65	2212000.96
3	508879.29	2211996.12
4	508880.88	2211991.35
5	508887.30	2211971.79
6	508889.78	2211964.51
7	508882.60	2211963.77
8	508871.12	2211997.98
1	508877.52	2212001.29
1-3Y50		
1	508815.79	2211740.23



2	508822.93	2211703.30
3	508823.26	2211701.42
4	508826.78	2211681.22
5	508833.94	2211640.06
6	508839.79	2211606.44
7	508829.98	2211604.93
8	508825.91	2211628.51
9	508776.33	2211619.95
10	508748.04	2211615.06
11	508719.50	2211610.14
12	508716.79	2211619.79
13	508715.24	2211624.48
14	508708.26	2211645.59
15	508697.99	2211676.73
16	508687.35	2211713.69
17	508699.45	2211716.37
18	508707.66	2211679.38
19	508713.31	2211663.50
20	508719.41	2211644.30
21	508726.68	2211621.62
22	508774.02	2211629.65
23	508822.10	2211638.00
24	508818.64	2211657.12
25	508815.23	2211675.92
26	508811.91	2211694.24
27	508807.87	2211716.46
28	508803.96	2211737.94
1	508815.79	2211740.23
1-3Y51		
1	508638.15	2211900.60
2	508638.64	2211899.19
3	508647.56	2211873.41
4	508654.94	2211852.04
5	508657.59	2211845.10
6	508662.78	2211831.51
7	508672.85	2211805.56
8	508662.34	2211798.85
9	508648.63	2211834.36
10	508634.92	2211869.77
11	508625.17	2211896.36
1	508638.15	2211900.60
1-3Y52		
1	508781.40	2211945.59
2	508787.83	2211910.36
3	508794.70	2211872.93
4	508800.98	2211832.19
5	508791.91	2211826.69
6	508790.14	2211837.42
7	508787.49	2211854.32
8	508784.84	2211871.25

9	508778.20	2211907.43
10	508777.87	2211909.25
11	508771.86	2211943.13
1	508781.40	2211945.59
1-3Y53		
1	508680.58	2211792.54
2	508682.51	2211786.38
3	508690.04	2211762.39
4	508698.95	2211734.00
5	508684.34	2211731.36
6	508672.51	2211770.42
7	508665.99	2211788.38
1	508680.58	2211792.54
1-3Y54		
1	508793.80	2211813.98
2	508804.65	2211809.41
3	508813.26	2211755.97
4	508803.47	2211753.88
5	508794.80	2211807.54
1	508793.80	2211813.98
1-3Y55		
1	509054.98	2211880.18
2	509018.76	2211874.91
3	508995.98	2211869.92
4	508971.47	2211865.38
5	508947.14	2211862.07
6	508921.65	2211858.13
7	508910.40	2211852.72
8	508862.24	2211842.14
9	508831.81	2211837.20
10	508800.98	2211832.19
11	508791.91	2211826.69
12	508750.16	2211819.28
13	508720.85	2211814.08
14	508708.74	2211811.93
15	508672.85	2211805.56
16	508662.34	2211798.85
17	508655.66	2211796.00
18	508638.46	2211788.65
19	508614.38	2211778.35
20	508600.62	2211763.24
21	508585.97	2211747.10
22	508558.65	2211717.60
23	508565.86	2211712.65
24	508574.24	2211722.58
25	508592.88	2211744.65
26	508602.17	2211732.58
27	508612.19	2211740.39
28	508617.17	2211744.35
29	508604.08	2211757.96

30	508619.50	2211772.73
31	508644.52	2211782.42
32	508665.99	2211788.38
33	508680.58	2211792.54
34	508793.80	2211813.98
35	508804.65	2211809.41
36	508828.19	2211813.85
37	508827.11	2211819.88
38	508849.43	2211824.08
39	508886.62	2211831.11
40	508920.07	2211837.04
41	508917.69	2211849.14
42	508950.15	2211855.13
43	508958.60	2211856.60
44	508969.57	2211858.51
45	508995.59	2211863.90
46	509021.88	2211867.98
47	509050.14	2211868.90
1	509054.98	2211880.18
1-3Y56		
1	508414.28	2211659.71
2	508423.75	2211662.50
3	508425.18	2211662.92
4	508438.26	2211666.79
5	508446.34	2211669.17
6	508449.39	2211670.50
7	508470.70	2211679.76
8	508492.85	2211688.95
9	508510.76	2211697.65
10	508530.33	2211713.77
11	508546.47	2211729.82
12	508542.23	2211734.08
13	508525.29	2211718.27
14	508523.77	2211718.63
15	508507.50	2211705.27
16	508501.47	2211702.31
17	508488.72	2211696.89
18	508472.66	2211691.81
19	508446.67	2211682.63
20	508435.02	2211679.38
21	508421.51	2211675.68
22	508420.07	2211675.28
23	508410.80	2211672.73
24	508412.49	2211666.40
1	508414.28	2211659.71
1-3Y57		
1	508984.72	2210782.73
2	508984.79	2210783.32
3	508987.82	2210802.90
4	508990.91	2210820.76

5	508990.45	2210833.17
6	508985.94	2210839.91
7	508964.63	2210833.26
8	508954.05	2210828.71
9	508947.17	2210825.89
10	508956.04	2210800.67
11	508959.48	2210792.77
12	508962.61	2210788.94
13	508964.99	2210787.08
14	508970.45	2210784.72
15	508973.49	2210783.93
16	508980.49	2210783.12
1	508984.72	2210782.73
1-96-3Y1		
1	509064.57	2211322.55
2	509061.35	2211329.60
3	509057.84	2211337.28
4	509061.61	2211338.72
5	509058.65	2211342.97
6	509056.24	2211346.07
7	509044.71	2211360.87
8	509014.06	2211347.21
9	509014.53	2211334.87
10	509013.98	2211332.72
11	509011.35	2211316.41
12	509010.63	2211311.83
13	509013.72	2211311.50
14	509024.53	2211311.31
15	509033.84	2211311.07
16	509040.99	2211310.72
17	509045.91	2211311.23
18	509048.00	2211311.44
19	509059.76	2211315.26
20	509066.31	2211317.67
21	509065.10	2211321.06
1	509064.57	2211322.55
1-5516-3Y1		
1	508748.23	2211829.67
2	508745.12	2211846.47
3	508742.09	2211863.25
4	508710.86	2211857.39
5	508719.68	2211819.13
6	508720.85	2211814.08
7	508750.16	2211819.28
1	508748.23	2211829.67
1-5505-3Y1		
1	508622.00	2211630.74
2	508620.58	2211629.33
3	508596.14	2211657.59
4	508597.66	2211658.90

5	508617.37	2211675.87
6	508617.52	2211675.98
7	508619.53	2211673.79
8	508623.15	2211669.19
9	508630.37	2211660.43
10	508642.16	2211646.27
11	508653.67	2211632.31
12	508630.59	2211618.50
1	508622.00	2211630.74
1-5504-3Y1		
1	508790.14	2211837.42
2	508787.49	2211854.32
3	508745.12	2211846.47
4	508748.23	2211829.67
5	508750.16	2211819.28
6	508791.91	2211826.69
1	508790.14	2211837.42
1-5496-3Y1		
1	508719.68	2211819.13
2	508710.86	2211857.39
3	508699.02	2211855.17
4	508702.17	2211841.09
5	508707.16	2211818.93
6	508707.80	2211816.08
7	508708.74	2211811.93
8	508720.85	2211814.08
1	508719.68	2211819.13
1-5449-3Y1		
1	508663.41	2211905.77
2	508662.38	2211909.64
3	508638.15	2211900.60
4	508638.64	2211899.19
5	508647.56	2211873.41
6	508670.52	2211879.09
1	508663.41	2211905.77
1-5370-3Y1		
1	508970.01	2211346.14
2	508966.79	2211367.72
3	508966.69	2211368.40
4	508960.63	2211367.27
5	508936.56	2211362.76
6	508932.86	2211362.06
7	508933.89	2211356.69
8	508939.61	2211327.13
9	508948.42	2211328.81
10	508964.52	2211331.68
1	508970.01	2211346.14
1-5369-3Y1		
1	508939.61	2211327.13
2	508933.89	2211356.69

3	508932.86	2211362.06
4	508902.63	2211356.42
5	508900.38	2211356.00
6	508895.47	2211355.08
7	508902.04	2211319.97
8	508906.95	2211320.89
1	508939.61	2211327.13
1-5156-3Y1		
1	509061.60	2211878.85
2	509063.42	2211879.20
3	509104.24	2211886.93
4	509123.85	2211890.62
5	509124.38	2211890.89
6	509120.94	2211905.98
7	509119.45	2211913.30
8	509116.38	2211923.38
9	509115.00	2211923.14
10	509105.77	2211921.32
11	509060.08	2211913.17
12	509054.85	2211912.25
13	509058.62	2211894.36
14	509059.10	2211892.01
15	509061.60	2211878.85
1	509061.60	2211878.85
1-5151-3Y1		
1	509017.24	2211780.83
2	508991.55	2211775.23
3	508999.37	2211738.04
4	509002.94	2211721.42
5	509004.92	2211708.37
6	509010.86	2211676.13
7	509020.51	2211693.42
8	509022.04	2211701.56
9	509023.30	2211714.56
10	509024.37	2211724.83
11	509025.99	2211735.23
12	509025.20	2211743.60
1	509017.24	2211780.83
1-5127-3Y1		
1	508832.30	2211356.08
2	508833.21	2211372.77
3	508834.25	2211386.92
4	508829.12	2211389.97
5	508826.21	2211390.58
6	508819.89	2211389.08
7	508816.22	2211387.10
8	508809.98	2211383.21
9	508800.45	2211376.80
10	508801.79	2211373.13
11	508796.28	2211371.00

12	508799.11	2211363.65
13	508806.61	2211348.60
14	508811.13	2211350.02
15	508827.78	2211354.92
1	508832.30	2211356.08
1-5126-3Y1		
1	508816.54	2211330.38
2	508819.40	2211326.98
3	508821.05	2211325.36
4	508826.76	2211339.27
5	508832.14	2211353.08
6	508832.30	2211356.08
7	508827.78	2211354.92
8	508811.13	2211350.02
9	508806.61	2211348.60
10	508808.53	2211344.79
11	508812.73	2211337.27
12	508815.27	2211332.46
1	508816.54	2211330.38
1-5116-3Y1		
1	508938.43	2211677.75
2	508934.00	2211703.11
3	508930.20	2211702.42
4	508913.98	2211699.12
5	508894.48	2211695.15
6	508878.26	2211691.85
7	508871.29	2211690.31
8	508875.57	2211674.50
9	508869.93	2211673.12
10	508872.26	2211662.29
11	508901.44	2211670.49
1	508938.43	2211677.75
1-5108-3Y1		
1	508787.04	2211301.90
2	508790.28	2211303.29
3	508791.44	2211304.27
4	508794.36	2211307.11
5	508796.53	2211309.13
6	508803.38	2211303.08
7	508810.58	2211311.17
8	508815.15	2211316.21
9	508809.94	2211322.09
10	508807.40	2211324.87
11	508802.00	2211340.49
12	508801.17	2211342.73
13	508792.55	2211339.65
14	508791.69	2211341.71
15	508784.33	2211339.21
16	508773.45	2211335.57
17	508769.39	2211334.10

18	508761.18	2211331.25
19	508755.36	2211329.25
20	508753.26	2211316.80
21	508751.16	2211304.40
22	508764.09	2211305.29
23	508772.83	2211306.06
24	508775.84	2211305.98
25	508781.57	2211304.62
1	508787.04	2211301.90
1-5097-3Y1		
1	508714.88	2211300.33
2	508710.29	2211312.18
3	508684.62	2211306.04
4	508684.89	2211304.80
5	508685.45	2211302.16
6	508689.57	2211283.01
7	508691.74	2211277.19
8	508708.30	2211281.86
9	508718.14	2211292.10
1	508714.88	2211300.33
1-5096-3Y1		
1	508726.26	2211299.71
2	508727.95	2211303.00
3	508720.71	2211341.03
4	508703.75	2211337.10
5	508700.89	2211336.48
6	508702.95	2211331.15
7	508710.29	2211312.18
8	508714.88	2211300.33
9	508718.14	2211292.10
1	508726.26	2211299.71
1-5092-3Y1		
1	508891.50	2211929.89
2	508887.10	2211950.31
3	508881.37	2211949.44
4	508833.24	2211957.43
5	508843.00	2211917.00
1	508891.50	2211929.89
1-5034-3Y1		
1	509171.97	2211205.10
2	509177.34	2211208.24
3	509180.79	2211210.26
4	509193.13	2211217.47
5	509203.02	2211223.25
6	509210.69	2211210.15
7	509211.14	2211209.33
8	509211.30	2211209.42
9	509218.47	2211213.26
10	509228.16	2211217.92
11	509235.33	2211220.96



12	509240.49	2211223.58
13	509246.30	2211226.58
14	509251.42	2211229.17
15	509253.04	2211230.06
16	509239.36	2211256.05
17	509236.06	2211254.08
18	509222.65	2211248.01
19	509221.76	2211248.12
20	509207.75	2211240.94
21	509200.92	2211237.52
22	509197.01	2211235.51
23	509189.00	2211231.22
24	509173.58	2211223.54
25	509171.93	2211221.71
26	509166.05	2211216.26
1	509171.97	2211205.10
1-4993-3Y1		
1	508896.29	2211910.31
2	508893.20	2211922.06
3	508891.50	2211929.89
4	508843.00	2211917.00
5	508844.85	2211909.34
6	508847.87	2211897.87
1	508896.29	2211910.31
1-4977-3Y1		
1	508652.47	2211446.96
2	508665.89	2211449.90
3	508662.92	2211472.14
4	508658.81	2211499.54
5	508644.24	2211496.99
6	508646.58	2211481.52
7	508647.74	2211475.54
8	508648.89	2211464.63
1	508652.47	2211446.96
1-4976-3Y1		
1	508652.47	2211446.96
2	508648.89	2211464.63
3	508647.74	2211475.54
4	508646.59	2211481.50
5	508644.24	2211496.99
6	508640.41	2211496.31
7	508624.81	2211492.02
8	508629.67	2211471.10
9	508630.78	2211465.40
10	508632.58	2211455.99
11	508635.25	2211443.27
1	508652.47	2211446.96
1-4955-3Y1		
1	508635.25	2211443.27
2	508632.58	2211455.99

3	508630.78	2211465.40
4	508629.67	2211471.10
5	508624.81	2211492.02
6	508616.62	2211489.76
7	508601.48	2211486.50
8	508603.83	2211475.33
9	508606.28	2211462.98
10	508608.75	2211450.55
11	508610.58	2211441.75
12	508611.28	2211438.12
1	508635.25	2211443.27
1-4954-3Y1		
1	508456.26	2211781.40
2	508455.71	2211782.11
3	508453.41	2211785.08
4	508442.92	2211800.48
5	508437.69	2211808.61
6	508429.51	2211805.60
7	508418.34	2211801.18
8	508437.71	2211768.12
1	508456.26	2211781.40
1-4953-3Y1		
1	508418.34	2211801.18
2	508409.05	2211800.23
3	508404.92	2211799.73
4	508398.65	2211799.54
5	508395.37	2211799.25
6	508392.89	2211796.26
7	508397.17	2211787.73
8	508401.81	2211778.38
9	508406.12	2211769.71
10	508411.72	2211758.60
11	508422.57	2211759.38
12	508429.91	2211763.60
13	508437.71	2211768.12
1	508418.34	2211801.18
1-4952-3Y1		
1	508480.33	2211800.54
2	508479.68	2211801.42
3	508461.86	2211825.00
4	508437.69	2211808.61
5	508442.92	2211800.48
6	508453.41	2211785.08
7	508455.71	2211782.11
8	508464.76	2211788.95
9	508467.80	2211791.36
10	508471.24	2211793.80
11	508480.33	2211800.54
1	508480.33	2211800.54
1-4944-3Y1		

1	508663.85	2210681.03
2	508667.34	2210683.03
3	508685.78	2210693.60
4	508691.42	2210696.73
5	508733.93	2210721.00
6	508740.57	2210724.27
7	508774.29	2210744.73
8	508776.13	2210745.91
9	508777.64	2210746.88
10	508811.37	2210767.34
11	508817.09	2210771.00
12	508823.74	2210774.94
13	508819.57	2210781.74
14	508829.08	2210786.74
15	508831.70	2210780.54
16	508846.20	2210788.57
17	508859.93	2210796.52
18	508868.37	2210802.02
19	508872.67	2210804.56
20	508883.35	2210810.85
21	508895.73	2210818.12
22	508912.42	2210827.84
23	508928.06	2210837.48
24	508926.40	2210840.74
25	508936.98	2210846.29
26	508938.02	2210843.62
27	508938.65	2210844.00
28	508957.22	2210854.55
29	508973.80	2210863.80
30	509000.10	2210870.47
31	509019.32	2210880.85
32	509024.31	2210883.66
33	509035.21	2210889.75
34	509046.18	2210895.79
35	509048.62	2210897.12
36	509048.52	2210898.29
37	509074.97	2210912.13
38	509104.11	2210928.52
39	509110.96	2210934.06
40	509114.30	2210935.87
41	509123.08	2210940.64
42	509135.24	2210947.44
43	509136.81	2210948.28
44	509139.65	2210948.42
45	509152.58	2210956.23
46	509156.01	2210958.35
47	509161.44	2210961.50
48	509165.85	2210964.12
49	509186.06	2210975.33
50	509203.12	2210984.84

51	509218.09	2210992.94
52	509232.29	2211000.82
53	509243.32	2211006.95
54	509257.48	2211014.31
55	509259.97	2211015.67
56	509260.70	2211016.00
57	509280.07	2211026.28
58	509294.56	2211033.55
59	509300.92	2211036.50
60	509300.16	2211038.20
61	509329.08	2211054.38
62	509329.39	2211054.55
63	509353.18	2211068.53
64	509355.34	2211069.80
65	509355.06	2211071.91
66	509355.80	2211072.38
67	509366.52	2211079.22
68	509371.82	2211082.56
69	509376.72	2211085.75
70	509378.74	2211082.87
71	509399.42	2211095.20
72	509426.33	2211113.08
73	509437.23	2211120.01
74	509448.56	2211128.25
75	509459.27	2211133.70
76	509465.08	2211136.62
77	509472.97	2211139.47
78	509472.18	2211142.75
79	509468.77	2211149.17
80	509468.10	2211151.31
81	509463.73	2211148.31
82	509445.87	2211138.59
83	509429.36	2211129.41
84	509421.26	2211124.62
85	509416.17	2211121.98
86	509410.22	2211118.92
87	509401.76	2211113.52
88	509382.45	2211102.07
89	509381.85	2211101.65
90	509377.68	2211098.48
91	509369.13	2211092.44
92	509364.62	2211089.96
93	509360.11	2211087.30
94	509352.76	2211082.87
95	509352.27	2211082.58
96	509336.31	2211072.07
97	509329.35	2211068.18
98	509318.04	2211061.56
99	509310.64	2211057.56
100	509306.81	2211055.45

101	509298.09	2211050.58
102	509296.34	2211049.65
103	509286.24	2211043.89
104	509283.65	2211042.44
105	509280.87	2211040.83
106	509268.84	2211033.96
107	509257.35	2211027.34
108	509255.24	2211026.17
109	509243.70	2211019.76
110	509227.57	2211012.00
111	509218.55	2211007.92
112	509213.04	2211005.01
113	509212.15	2211004.54
114	509190.06	2210992.90
115	509165.17	2210980.01
116	509160.71	2210977.60
117	509150.53	2210972.25
118	509115.39	2210952.86
119	509080.05	2210934.69
120	509033.94	2210909.43
121	509024.33	2210904.53
122	509021.83	2210903.31
123	509001.48	2210892.93
124	508981.00	2210881.92
125	508964.13	2210873.75
126	508964.12	2210873.75
127	508955.04	2210878.92
128	508945.92	2210873.58
129	508919.90	2210859.25
130	508916.34	2210857.06
131	508887.23	2210841.11
132	508819.31	2210797.39
133	508814.08	2210794.45
134	508805.12	2210789.56
135	508727.45	2210743.33
136	508728.73	2210741.07
137	508699.34	2210722.46
138	508685.99	2210713.49
139	508680.94	2210710.61
140	508676.07	2210717.96
141	508671.92	2210727.60
142	508670.99	2210726.93
143	508668.42	2210725.08
144	508652.80	2210715.33
145	508651.46	2210714.48
146	508650.22	2210717.77
147	508644.88	2210714.41
148	508639.41	2210713.56
149	508637.89	2210713.33
150	508637.13	2210713.21

151	508630.69	2210714.27
152	508626.88	2210716.17
153	508631.24	2210691.92
154	508633.42	2210697.89
155	508638.35	2210701.77
156	508647.55	2210706.37
157	508655.94	2210708.34
158	508660.39	2210710.61
159	508665.00	2210701.75
160	508660.55	2210699.43
161	508662.90	2210696.25
162	508661.20	2210690.71
163	508633.91	2210676.09
164	508636.12	2210662.13
165	508646.05	2210668.10
1	508663.85	2210681.03
1-4833-3Y1		
1	508613.53	2211861.98
2	508633.65	2211869.31
3	508634.92	2211869.77
4	508625.17	2211896.36
5	508619.88	2211895.19
6	508609.45	2211892.57
7	508602.56	2211890.77
8	508613.23	2211861.87
1	508613.53	2211861.98
1-4832-3Y1		
1	508586.47	2211852.05
2	508592.66	2211854.33
3	508611.00	2211861.07
4	508613.23	2211861.87
5	508613.12	2211862.18
6	508604.03	2211886.79
7	508602.56	2211890.77
8	508576.19	2211884.34
9	508579.08	2211875.02
10	508581.44	2211867.69
11	508583.31	2211861.87
12	508586.42	2211852.19
1	508586.47	2211852.05
1-4798-3Y1		
1	508760.24	2211138.15
2	508758.57	2211141.85
3	508748.07	2211147.94
4	508723.98	2211161.91
5	508719.77	2211160.21
6	508733.50	2211127.72
7	508734.50	2211125.34
1	508760.24	2211138.15
1-4789-3Y1		

1	508655.23	2211295.44
2	508660.82	2211270.18
3	508691.74	2211277.19
4	508689.57	2211283.01
5	508685.45	2211302.16
6	508655.23	2211295.44
1	508655.23	2211295.44
1-423-3Y1		
1	509103.58	2211097.47
2	509115.36	2211073.96
3	509117.16	2211070.11
4	509121.79	2211059.50
5	509123.09	2211056.53
6	509125.21	2211052.17
7	509145.48	2211062.23
8	509142.01	2211069.56
9	509133.72	2211087.08
10	509121.16	2211080.77
11	509112.28	2211098.52
12	509110.84	2211101.73
13	509108.74	2211105.77
14	509108.36	2211106.48
15	509106.48	2211110.10
16	509105.34	2211109.56
17	509100.05	2211106.81
18	509103.09	2211101.06
19	509104.44	2211097.82
1	509103.58	2211097.47
1-422-3Y1		
1	509106.48	2211110.10
2	509108.36	2211106.48
3	509108.74	2211105.77
4	509110.84	2211101.73
5	509112.28	2211098.52
6	509121.16	2211080.77
7	509133.72	2211087.08
8	509142.01	2211069.56
9	509145.48	2211062.23
10	509152.36	2211065.31
11	509149.02	2211073.05
12	509141.00	2211092.65
13	509139.37	2211096.66
14	509138.68	2211098.36
15	509137.27	2211101.07
16	509132.34	2211115.74
17	509131.60	2211117.54
18	509130.03	2211121.20
1	509106.48	2211110.10
1-421-3Y1		
1	508921.48	2211972.25

2	508920.28	2211975.31
3	508918.54	2211981.50
4	508916.32	2211989.52
5	508912.59	2212000.86
6	508909.72	2212011.44
7	508907.21	2212020.02
8	508891.10	2212014.81
9	508883.54	2212012.33
10	508874.34	2212009.37
11	508877.52	2212001.29
12	508877.65	2212000.96
13	508879.29	2211996.12
14	508880.88	2211991.35
15	508887.30	2211971.79
16	508889.78	2211964.51
17	508896.29	2211966.25
18	508900.96	2211967.37
19	508916.37	2211971.04
20	508921.48	2211972.25
1	508921.48	2211972.25
1-4187-3Y1		
1	508755.36	2211223.85
2	508761.17	2211232.92
3	508768.52	2211243.87
4	508771.15	2211247.57
5	508776.41	2211255.60
6	508775.52	2211256.18
7	508770.23	2211259.75
8	508763.42	2211264.23
9	508756.57	2211268.73
10	508750.25	2211272.82
11	508745.12	2211276.08
12	508740.24	2211279.30
13	508739.90	2211279.52
14	508739.65	2211279.21
15	508728.31	2211266.98
16	508732.17	2211258.62
17	508737.25	2211247.61
18	508742.41	2211236.37
19	508743.70	2211234.23
20	508750.26	2211228.03
21	508754.19	2211224.60
1	508755.36	2211223.85
1-4186-3Y1		
1	508836.32	2211214.96
2	508839.54	2211222.91
3	508840.72	2211226.12
4	508841.88	2211229.50
5	508843.01	2211233.81
6	508844.15	2211239.16



7	508845.17	2211244.04
8	508844.96	2211248.46
9	508844.28	2211252.47
10	508842.94	2211255.90
11	508840.56	2211259.38
12	508836.67	2211263.09
13	508832.70	2211266.03
14	508825.87	2211270.31
15	508821.13	2211263.08
16	508818.09	2211257.92
17	508812.87	2211249.17
18	508805.34	2211236.54
19	508817.71	2211227.71
1	508836.32	2211214.96
1-4185-3Y1		
1	508830.45	2211204.73
2	508836.32	2211214.96
3	508817.71	2211227.71
4	508805.34	2211236.54
5	508802.14	2211231.17
6	508793.71	2211216.50
7	508786.38	2211203.39
8	508792.00	2211199.96
9	508800.04	2211194.94
10	508817.45	2211184.46
11	508818.31	2211184.00
1	508830.45	2211204.73
1-4184-3Y1		
1	508805.34	2211236.54
2	508812.87	2211249.17
3	508818.09	2211257.92
4	508821.13	2211263.08
5	508825.87	2211270.31
6	508820.64	2211273.48
7	508813.40	2211277.74
8	508795.66	2211288.85
9	508792.68	2211284.12
10	508787.50	2211275.71
11	508783.41	2211269.23
12	508777.59	2211259.58
13	508775.52	2211256.18
14	508776.41	2211255.60
15	508782.49	2211251.65
16	508789.32	2211247.21
17	508796.43	2211242.67
1	508805.34	2211236.54
1-4183-3Y1		
1	508731.40	2211186.11
2	508735.20	2211192.06
3	508737.86	2211196.31

4	508741.58	2211202.31
5	508744.26	2211206.58
6	508749.60	2211215.23
7	508749.93	2211215.92
8	508735.02	2211225.58
9	508724.39	2211221.64
10	508714.41	2211217.90
11	508705.79	2211214.74
12	508698.55	2211210.77
13	508704.72	2211204.11
1	508731.40	2211186.11
1-4182-3Y1		
1	508806.58	2211162.23
2	508814.51	2211172.83
3	508802.94	2211177.82
4	508804.48	2211181.98
5	508790.19	2211189.88
6	508782.84	2211193.87
7	508765.63	2211163.02
8	508770.50	2211159.74
9	508776.45	2211156.19
10	508780.87	2211155.08
11	508782.13	2211155.44
12	508791.96	2211158.21
1	508806.58	2211162.23
1-4181-3Y1		
1	508777.59	2211259.58
2	508783.41	2211269.23
3	508787.50	2211275.71
4	508792.68	2211284.12
5	508795.66	2211288.85
6	508783.39	2211295.71
7	508780.97	2211296.65
8	508778.26	2211297.23
9	508775.82	2211297.60
10	508772.09	2211297.87
11	508768.53	2211297.92
12	508767.27	2211297.77
13	508763.69	2211297.31
14	508760.10	2211296.62
15	508758.44	2211296.27
16	508753.64	2211293.31
17	508749.27	2211289.92
18	508745.41	2211286.13
19	508739.90	2211279.52
20	508740.24	2211279.30
21	508745.12	2211276.08
22	508750.25	2211272.82
23	508756.57	2211268.73
24	508763.42	2211264.23

25	508770.23	2211259.75
26	508775.52	2211256.18
1	508777.59	2211259.58
1-4180-3Y1		
1	508735.02	2211225.58
2	508721.55	2211258.77
3	508686.01	2211252.58
4	508692.05	2211232.52
5	508705.79	2211214.74
6	508714.41	2211217.90
7	508724.39	2211221.64
1	508735.02	2211225.58
1-4179-3Y1		
1	508786.38	2211203.39
2	508793.71	2211216.50
3	508802.14	2211231.17
4	508805.34	2211236.54
5	508796.43	2211242.67
6	508789.32	2211247.21
7	508782.49	2211251.65
8	508776.41	2211255.60
9	508771.15	2211247.57
10	508768.52	2211243.87
11	508761.17	2211232.92
12	508755.36	2211223.85
13	508756.30	2211223.15
14	508760.59	2211220.36
15	508771.97	2211212.58
16	508776.95	2211209.44
17	508781.38	2211206.65
1	508786.38	2211203.39
1-4178-3Y1		
1	508765.63	2211163.02
2	508782.84	2211193.87
3	508768.56	2211203.27
4	508761.78	2211207.87
5	508749.93	2211215.92
6	508749.60	2211215.23
7	508744.26	2211206.58
8	508741.58	2211202.31
9	508737.86	2211196.31
10	508735.20	2211192.06
11	508731.40	2211186.11
1	508765.63	2211163.02
1-4177-3Y1		
1	508814.51	2211172.83
2	508818.31	2211184.00
3	508817.45	2211184.46
4	508800.04	2211194.94
5	508792.00	2211199.96

6	508786.38	2211203.39
7	508781.38	2211206.65
8	508776.95	2211209.44
9	508771.97	2211212.58
10	508760.59	2211220.36
11	508756.30	2211223.15
12	508755.36	2211223.85
13	508754.19	2211224.60
14	508750.26	2211228.03
15	508743.70	2211234.23
16	508742.41	2211236.37
17	508737.25	2211247.61
18	508732.17	2211258.62
19	508728.67	2211266.20
20	508728.31	2211266.98
21	508721.55	2211258.77
22	508735.02	2211225.58
23	508749.93	2211215.92
24	508761.78	2211207.87
25	508768.56	2211203.27
26	508782.84	2211193.87
27	508790.19	2211189.88
28	508804.48	2211181.98
29	508802.94	2211177.82
1	508814.51	2211172.83
1-4164-3Y1		
1	508892.20	2211771.87
2	508884.36	2211811.13
3	508883.44	2211815.73
4	508830.12	2211805.17
5	508839.84	2211761.47
6	508840.19	2211759.81
7	508892.49	2211770.44
1	508892.20	2211771.87
1-4131-3Y1		
1	508912.70	2211114.06
2	508905.89	2211110.01
3	508888.51	2211137.23
4	508891.41	2211162.58
5	508891.89	2211166.78
6	508892.55	2211172.54
7	508893.04	2211176.86
8	508897.76	2211218.03
9	508925.92	2211206.65
10	508922.93	2211185.72
11	508922.31	2211181.36
12	508921.16	2211173.31
13	508920.55	2211169.07
1	508912.70	2211114.06
1-276-3Y1		

1	508705.79	2211214.74
2	508698.55	2211210.77
3	508694.57	2211208.58
4	508671.57	2211195.98
5	508669.56	2211194.97
6	508668.75	2211196.37
7	508666.36	2211200.51
8	508648.11	2211232.08
9	508645.66	2211236.32
10	508640.54	2211245.18
11	508651.14	2211248.05
12	508664.34	2211251.70
13	508668.91	2211253.00
14	508674.52	2211253.64
15	508677.84	2211227.23
16	508680.00	2211226.33
17	508680.40	2211226.16
18	508686.07	2211229.26
19	508692.05	2211232.52
1	508705.79	2211214.74
1-272-3Y1		
1	509029.04	2211831.58
2	509030.61	2211831.81
3	509029.43	2211839.14
4	509027.62	2211838.83
5	509021.88	2211867.98
6	508995.59	2211863.90
7	508995.99	2211861.93
8	508996.79	2211858.01
9	508997.33	2211855.36
10	508998.13	2211851.44
11	509002.99	2211827.63
1	509029.04	2211831.58
1-269-3Y1		
1	508991.46	2212037.91
2	508956.29	2212034.70
3	508960.51	2212017.02
4	508967.67	2211983.29
5	508973.30	2211983.48
6	508984.02	2211983.95
7	508986.33	2211984.02
8	508992.59	2211984.10
9	508992.56	2212008.75
10	508992.83	2212024.96
11	508992.56	2212027.79
12	508991.41	2212029.67
13	508991.97	2212033.85
14	508992.47	2212037.56
1	508991.46	2212037.91
1-265-3Y1		

1	508931.48	2211779.70
2	508924.98	2211812.52
3	508923.61	2211818.97
4	508922.58	2211824.25
5	508883.44	2211815.73
6	508884.36	2211811.13
7	508892.20	2211771.87
8	508892.49	2211770.44
9	508899.30	2211771.82
10	508931.79	2211778.15
1	508931.48	2211779.70
1-25-3Y1		
1	509365.78	2211002.44
2	509366.00	2211002.55
3	509373.38	2211007.99
4	509388.23	2211024.15
5	509387.73	2211025.87
6	509366.24	2211064.08
7	509361.82	2211061.62
8	509361.36	2211061.38
9	509358.57	2211065.70
10	509357.41	2211064.43
11	509355.34	2211069.80
12	509353.18	2211068.53
13	509329.39	2211054.55
14	509335.32	2211041.44
15	509342.40	2211045.24
16	509365.08	2211003.78
1	509365.78	2211002.44
1-243-3Y1		
1	508653.67	2211632.31
2	508667.41	2211666.19
3	508666.94	2211666.33
4	508661.36	2211673.63
5	508643.75	2211696.67
6	508617.52	2211675.98
7	508619.53	2211673.79
8	508623.15	2211669.19
9	508630.37	2211660.43
10	508642.16	2211646.27
1	508653.67	2211632.31
1-219-3Y1		
1	508948.42	2211328.81
2	508939.61	2211327.13
3	508906.95	2211320.89
4	508916.13	2211273.29
5	508920.08	2211269.74
6	508924.01	2211267.67
7	508933.21	2211293.40
8	508933.55	2211297.23

9	508934.59	2211299.44
10	508938.62	2211300.79
11	508941.14	2211301.87
12	508951.30	2211309.04
13	508949.32	2211324.04
1	508948.42	2211328.81
1-216-3Y1		
1	509422.90	2211001.69
2	509419.99	2211006.19
3	509412.81	2211003.42
4	509407.80	2211002.42
5	509396.25	2210992.83
6	509379.88	2210993.16
7	509376.57	2210991.90
8	509378.01	2210988.94
9	509380.20	2210982.80
10	509397.10	2210944.51
11	509397.59	2210943.40
12	509440.60	2210974.31
1	509422.90	2211001.69
1-215-3Y1		
1	508860.91	2211217.43
2	508869.75	2211225.41
3	508899.21	2211237.44
4	508905.36	2211250.01
5	508903.68	2211259.13
6	508854.60	2211249.58
1	508860.91	2211217.43
1-1396-3Y1		
1	508967.67	2211983.29
2	508960.51	2212017.02
3	508950.36	2212013.59
4	508945.44	2212020.63
5	508909.72	2212011.44
6	508912.59	2212000.86
7	508916.32	2211989.52
8	508918.54	2211981.50
9	508920.28	2211975.31
10	508921.48	2211972.25
11	508938.03	2211976.29
12	508941.94	2211977.12
13	508967.67	2211983.29
1	508967.67	2211983.29
1-1360-3Y1		
1	509013.71	2211980.39
2	509020.50	2211996.10
3	509024.22	2212004.71
4	509032.03	2212023.90
5	509026.17	2212025.96
6	509000.53	2212034.80

7	508992.47	2212037.56
8	508991.97	2212033.85
9	508991.41	2212029.67
10	508992.56	2212027.79
11	508992.83	2212024.96
12	508992.56	2212008.75
13	508992.59	2211984.10
14	509004.30	2211982.87
15	509013.71	2211980.38
1	509013.71	2211980.39
1-128-3Y1		
1	508799.73	2211120.81
2	508800.30	2211121.15
3	508804.57	2211123.50
4	508809.27	2211126.27
5	508828.39	2211137.23
6	508827.63	2211138.52
7	508839.63	2211147.12
8	508840.47	2211147.72
9	508830.64	2211164.81
10	508817.85	2211155.69
11	508814.95	2211160.42
12	508802.81	2211153.15
13	508791.56	2211146.48
14	508786.94	2211143.85
15	508786.36	2211143.52
16	508790.69	2211136.16
1	508799.73	2211120.81
1-127-3Y1		
1	508827.63	2211138.52
2	508828.39	2211137.23
3	508809.27	2211126.27
4	508804.57	2211123.50
5	508800.30	2211121.15
6	508799.73	2211120.81
7	508809.32	2211104.46
8	508809.87	2211103.53
9	508813.24	2211105.54
10	508852.35	2211128.84
11	508843.85	2211144.53
12	508841.93	2211148.06
13	508841.65	2211148.57
14	508840.47	2211147.72
15	508839.63	2211147.12
1	508827.63	2211138.52
1-120-3Y1		
1	509083.80	2211746.23
2	509102.20	2211749.77
3	509112.25	2211751.71
4	509128.26	2211754.75



5	509130.73	2211754.90
6	509129.77	2211761.90
7	509127.06	2211780.86
8	509127.03	2211781.12
9	509121.28	2211779.95
10	509119.93	2211779.69
11	509079.59	2211771.88
12	509079.30	2211771.71
1	509083.80	2211746.23
1-104-3Y1		
1	508611.28	2211438.12
2	508587.27	2211431.90
3	508571.40	2211424.11
4	508565.22	2211466.82
5	508563.46	2211486.77
6	508560.81	2211496.43
7	508582.11	2211494.85
8	508599.52	2211495.88
9	508601.48	2211486.50
10	508603.83	2211475.33
11	508606.28	2211462.98
12	508608.75	2211450.55
13	508610.58	2211441.75
1	508611.28	2211438.12
1-1022-3Y1		
1	509139.15	2211716.64
2	509139.11	2211724.08
3	509137.68	2211727.05
4	509129.92	2211731.33
5	509125.65	2211730.28
6	509121.26	2211726.42
7	509120.91	2211726.34
8	509105.43	2211723.73
9	509088.45	2211720.96
10	509090.71	2211706.12
11	509092.06	2211699.73
12	509093.63	2211691.76
13	509138.94	2211699.67
14	509136.89	2211708.88
15	509138.77	2211715.39
1	509139.15	2211716.64
1-1017-3Y1		
1	509083.80	2211746.23
2	509088.45	2211720.96
3	509105.43	2211723.73
4	509121.26	2211726.42
5	509125.65	2211730.28
6	509129.92	2211731.33
7	509130.73	2211754.90
8	509128.26	2211754.75

9	509112.25	2211751.71
10	509102.20	2211749.77
1	509083.80	2211746.23